

# 芽室町営水泳プール建設工事

## 建築主体工事

番号	図面名称	縮尺	番号	図面名称	縮尺	番号	図面名称	縮尺
	表紙 図面リスト	—						
A — 1	特記仕様書	—	A — 32	建具キープラン	1/200	S — 1	構造基準図I	—
— 2	案内図 配置図 面積表 求積図	1/300 1/500	— 33	建具表(1)	1/100	— 2	構造基準図II	—
— 3	仕上表	—	— 34	建具表(2)	1/100	— 3	構造基準図III	—
— 4	1F平面図	1/200	— 35	各部詳細図(1)	1/10	— 4	基礎伏図	1/200
— 5	2F平面図	1/200	— 36	各部詳細図(2)	1/10 1/20 1/30	— 5	梁伏図	1/200
— 6	屋根伏図	1/200	— 37	各部詳細図(3)	1/10	— 6	軸組図(1)	1/200
— 7	立面図 断面図	1/200	— 38	大プール平面図	1/50	— 7	軸組図(2)	1/200
— 8	矩計図(1)	1/40	— 39	大プール詳細図(1)	1/10	— 8	基礎リスト	1/30
— 9	矩計図(2)	1/40	— 40	大プール詳細図(2)	1/20	— 9	1F柱リスト	1/30 1/150
— 10	矩計図(3)	1/30	— 41	大プール詳細図(3)	1/3 1/5 1/20	— 10	2F柱リスト	1/30 1/150
— 11	矩計図(4)	1/50	— 42	小プール平面図	1/10 1/50	— 11	梁リスト(1)	1/30
— 12	矩計図(5)	1/50	— 43	FRPプール各部詳細図	1/2 1/4 1/10 1/100	— 12	梁リスト(2) 壁リスト スラブラスト スラフ配筋図	1/30
— 13	矩計図(6)	1/50	— 44	採暖室詳細図	1/30	— 13	雑配筋図	1/30 1/40
— 14	平面詳細図(1) TEL台詳細図	1/20 1/50	— 45	採暖室 電気配線図 系統図	1/50	S — 14	ラーメン図	1/40
— 15	平面詳細図(2) 断面詳細図	1/50 1/50	— 46	ライン配置図	1/200			
— 16	平面詳細図(3) 断面詳細図	1/50 1/50	— 47	ライン詳細図	1/2 1/4 1/20			
— 17	平面詳細図(4)	1/50	— 48	基礎入り方伏図	1/200			
— 18	平面詳細図(5)	1/50	— 49	1F・2Fスリッパ伏図	1/200			
— 19	平面詳細図(6) 断面詳細図	1/10 1/30 1/50	— 50	外構図(1)	1/300			
— 20	展開図(1)	1/50	A — 51	外構図(2)	1/20 1/100 1/300			
— 21	展開図(2)	1/50						
— 22	展開図(3)	1/50						
— 23	展開図(4)	1/50						
— 24	展開図(5)	1/50						
— 25	展開図(6)	1/50						
— 26	展開図(7)	1/50						
— 27	展開図(8) トレーニングルーム詳細図	1/20 1/50						
— 28	展開図(9)	1/100						
— 29	天井伏図	1/200						
— 30	防曇材伏図 (基礎 1Fスラフ土間)	1/200						
A — 31	防曇材伏図	1/200						

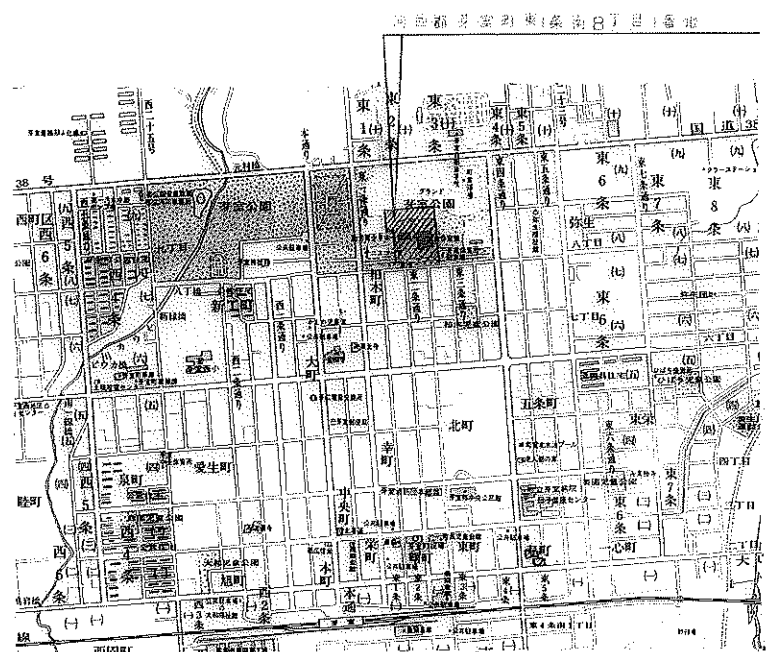



案内図

面積表				
	既設A	既設B	申請建物	合計
敷地面積				21,269.300
建築面積	3,311.205	636.940	2,623.925	6,572.07
1F床面積	3,041.480	624.040	2,500.284	6,165.804
2F床面積	1,225.477		264.415	1,489.892
BF床面積			216.55	216.55
延床面積	4,266.957	624.040	2,381.249	7,272.246

(200/60) 住居地域(都市計画公園) 防火指定なし  
 容積率  $21,269.300 \times 2 = 42,538.600 > 7,272.246 \dots \text{OK}$   
 建ぺい率  $21,269.300 \times 0.6 = 12,761.580 > 6,572.07 \dots \text{OK}$

配置図 1/500

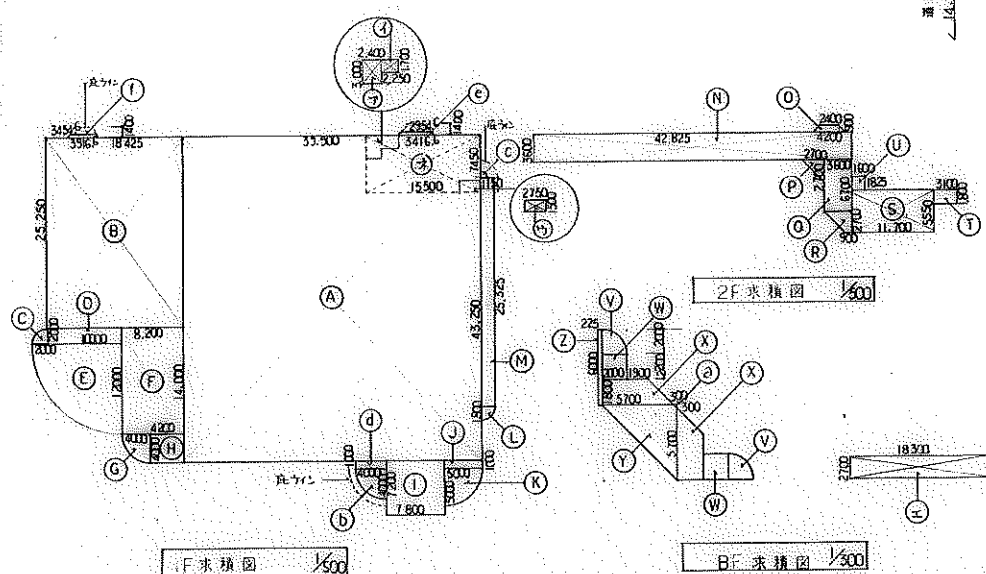
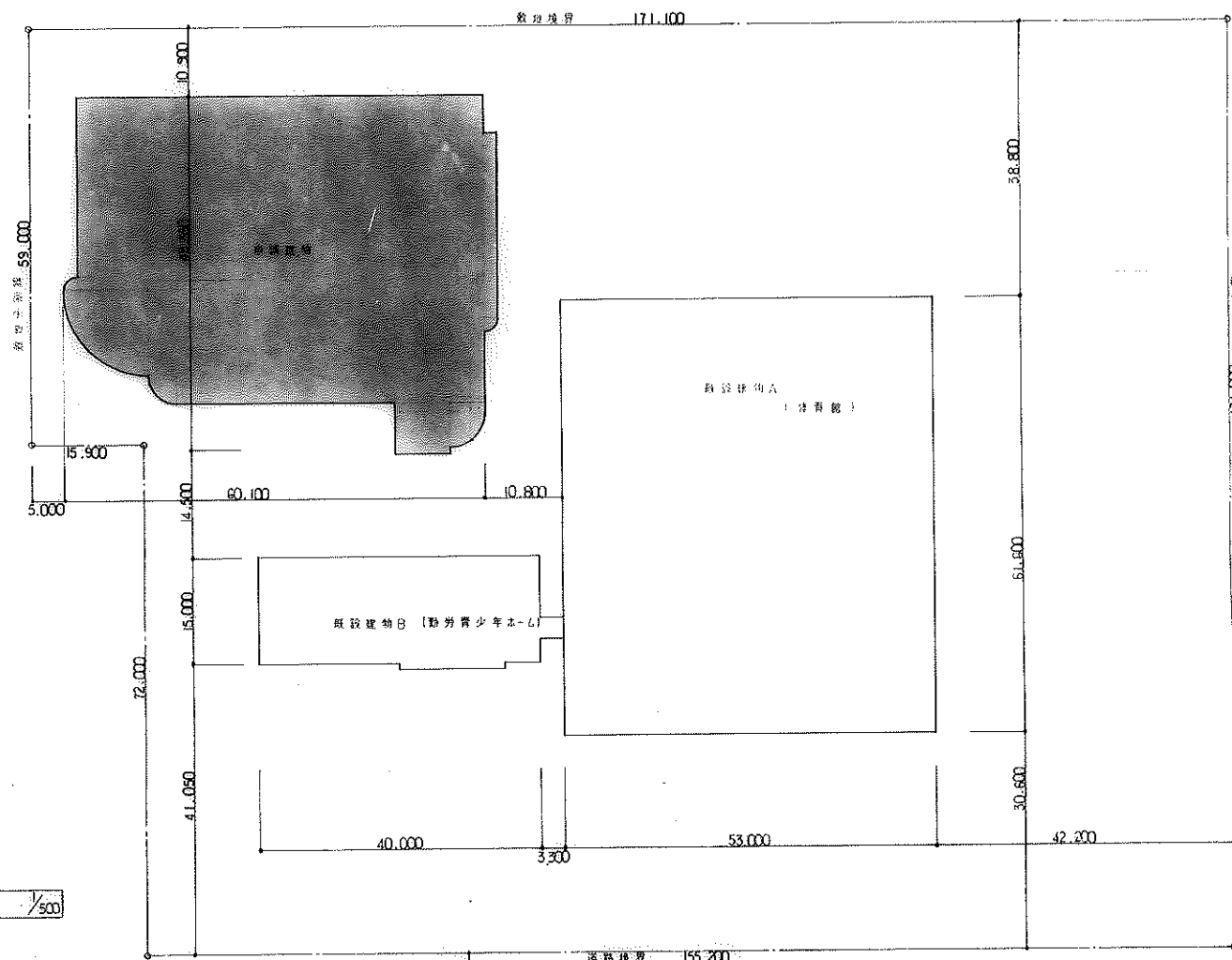

$a: 0.3 \times 0.3 \times 1/2 = 0.045$ $b: 4.0 \times 4.0 \times 3/4 \times 1/4 = 12.56$ $c: 1.5 \times 1.5 \times 3/4 \times 1/4 = 1.038$	$d: 4.0 \times 1.0 = 4.0$ $e: (3.4 \times 2.95) \times 0.4 \times 1/2 = 1.274$ $f: (0.45 \times 3.9) \times 0.4 \times 1/2 = 1.474$
$A: 39.9 \times 45.25 = 1,725.575$ $B: 18.425 \times 25.25 = 465.231$ $C: 20 \times 20 \times 3/4 \times 1/4 = 3.14$ $D: 10.0 \times 2.0 = 20.0$ $E: 12.0 \times 12.0 \times 3/4 \times 1/4 = 113.04$ $F: 8.2 \times 14.0 = 114.8$ $G: 4.0 \times 4.0 \times 3/4 \times 1/4 = 12.56$ $H: 4.2 \times 4.0 = 16.8$ $I: 7.8 \times 7.2 = 56.16$ $J: 5.0 \times 1.0 = 5.0$ $K: 5.0 \times 5.0 \times 3/4 \times 1/4 = 19.625$ $L: 1.8 \times 1.8 \times 3/4 \times 1/4 = 2.543$ $M: 1.8 \times 25.575 = 46.035$ $N: 2.4 \times 3.0 = 7.2$ $O: 2.25 \times 1.7 = 3.825$ $P: 2.75 \times 1.5 = 4.125$	$Q: 42.825 \times 3.6 = 154.17$ $R: (2.4 \times 2.1) \times 0.9 \times 1/2 = 2.97$ $S: 2.7 \times 2.7 \times 1/2 = 3.645$ $T: 3.6 \times 6.7 = 24.12$ $U: (3.6 \times 0.9) \times 2.7 \times 1/2 = 6.075$ $V: 11.7 \times 5.55 = 64.935$ $W: 3.1 \times 1.8 = 5.58$ $X: 1.6 \times 1.825 = 2.92$ $Y: 20 \times 20 \times 3/4 \times 1/4 = 3.14$ $Z: 2.0 \times 2.2 = 4.4$ $aa: (3.9 \times 5.7) \times 1.8 \times 1/2 = 8.64$ $bb: 6.0 \times 6.0 \times 1/2 = 18.0$ $cc: 0.225 \times 6.0 = 1.35$ $dd: 18.3 \times 2.7 = 49.41$ $ee: 15.5 \times 7.45 = 115.475$

1F床面積	$A+B+C+D+E+F+G+H+I+J+K+L+M+N+O+P+Q+R+S+T+U+V+W+X+Y+Z+aa+bb+cc+dd+ee = 2,500.284$
2F床面積	$F+G+H+I+J+K+L+M+N+O+P+Q+R+S+T+U+V+W+X+Y+Z+aa+bb+cc+dd+ee = 264.415$
BF床面積	$F+G+H+I+J+K+L+M+N+O+P+Q+R+S+T+U+V+W+X+Y+Z+aa+bb+cc+dd+ee = 216.55$
延床面積	$1+2+3 = 7,272.246$
建築面積	$1+2+3+4+5+6+7+8+9+10+11+12+13+14+15+16+17+18+19+20+21+22+23+24+25+26+27+28+29+30+31+32+33+34+35+36+37+38+39+40+41+42+43+44+45+46+47+48+49+50+51+52+53+54+55+56+57+58+59+60+61+62+63+64+65+66+67+68+69+70+71+72+73+74+75+76+77+78+79+80+81+82+83+84+85+86+87+88+89+90+91+92+93+94+95+96+97+98+99+100 = 6,572.07$







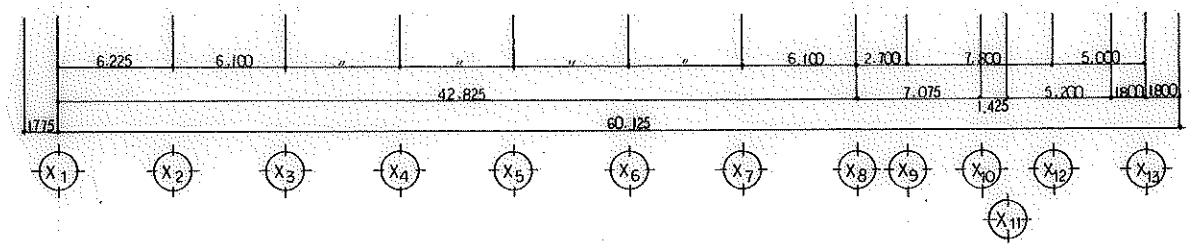
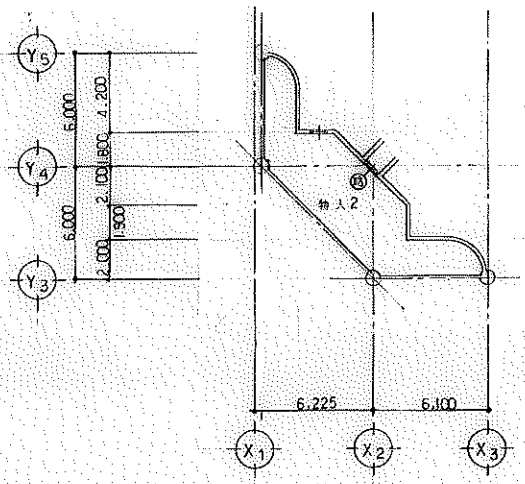
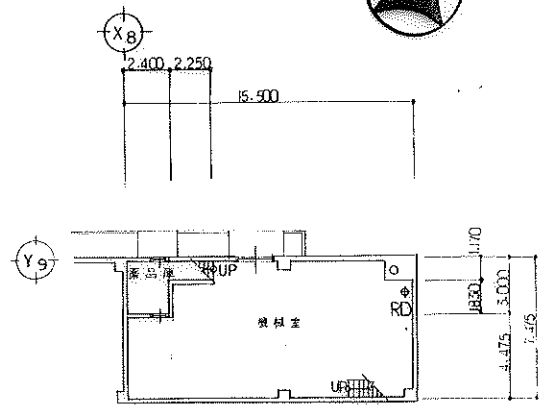
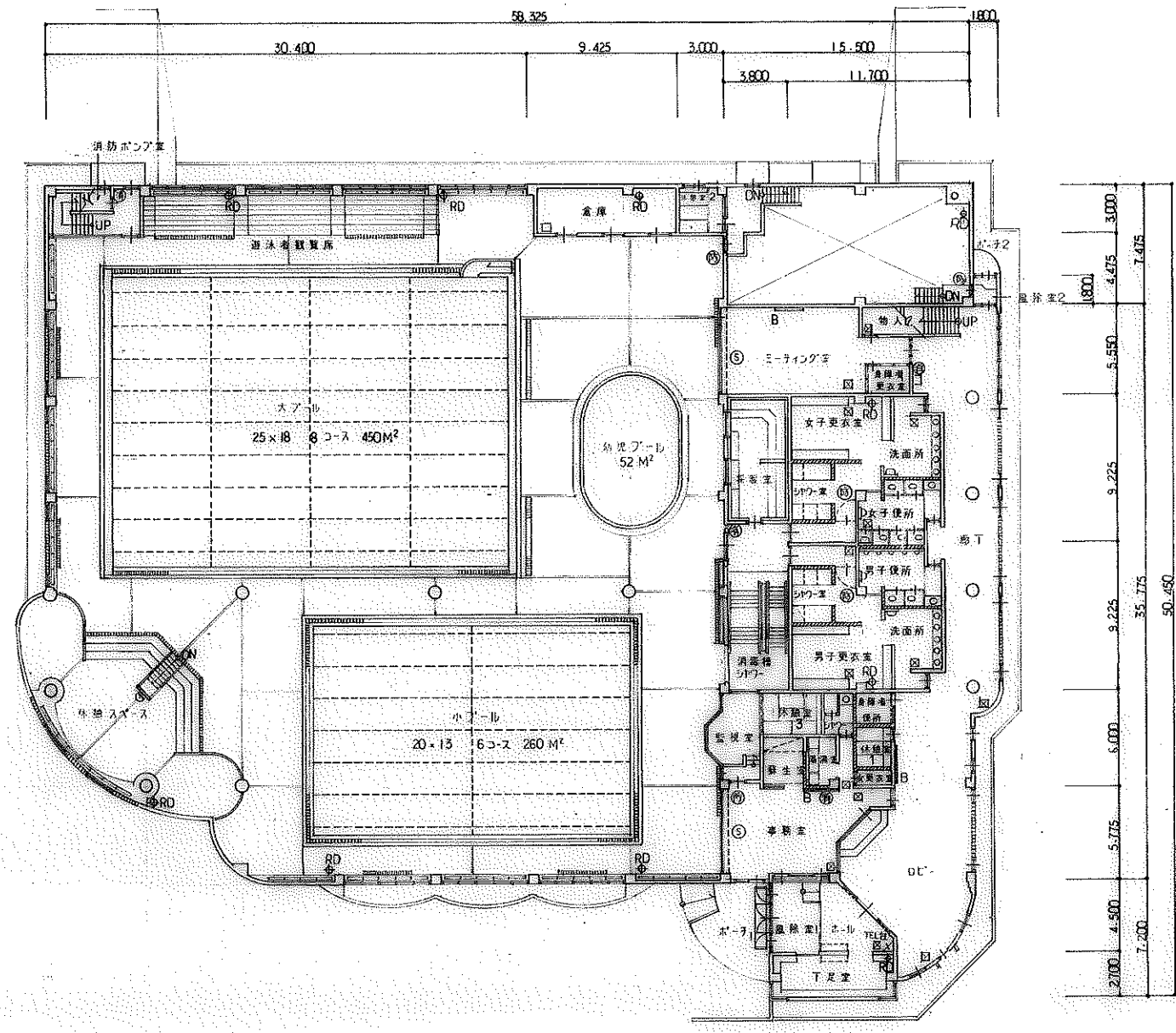
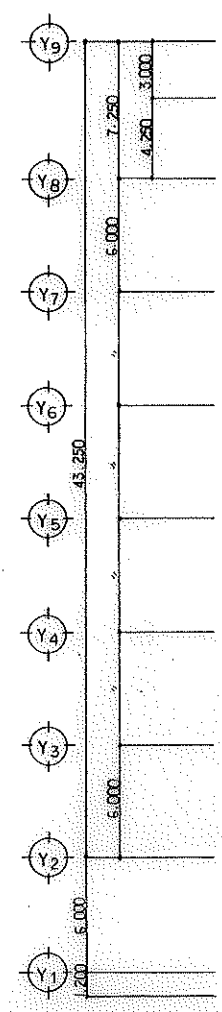
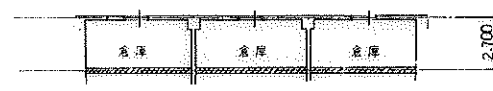
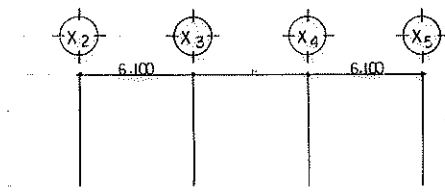

- 凡例
- 鉄筋コンクリート造
  - コンクリートブロック造
  - B 黒板
  - ⑧ 甲種防火
  - ⑨ 耐火構造
  - ⑩ 片下地 450P
  - ⑪ 片下地 150P
  - ⑫ 片下地 150P
  - ⑬ 片下地 150P
  - ⑭ 片下地 150P
  - ⑮ 片下地 150P
  - ⑯ 片下地 150P
  - ⑰ 片下地 150P
  - ⑱ 片下地 150P
  - ⑲ 片下地 150P
  - ⑳ 片下地 150P
  - ㉑ 片下地 150P
  - ㉒ 片下地 150P
  - ㉓ 片下地 150P
  - ㉔ 片下地 150P
  - ㉕ 片下地 150P
  - ㉖ 片下地 150P
  - ㉗ 片下地 150P
  - ㉘ 片下地 150P
  - ㉙ 片下地 150P
  - ㉚ 片下地 150P
  - ㉛ 片下地 150P
  - ㉜ 片下地 150P
  - ㉝ 片下地 150P
  - ㉞ 片下地 150P
  - ㉟ 片下地 150P
  - ㊱ 片下地 150P
  - ㊲ 片下地 150P
  - ㊳ 片下地 150P
  - ㊴ 片下地 150P
  - ㊵ 片下地 150P
  - ㊶ 片下地 150P
  - ㊷ 片下地 150P
  - ㊸ 片下地 150P
  - ㊹ 片下地 150P
  - ㊺ 片下地 150P
  - ㊻ 片下地 150P
  - ㊼ 片下地 150P
  - ㊽ 片下地 150P
  - ㊾ 片下地 150P
  - ㊿ 片下地 150P

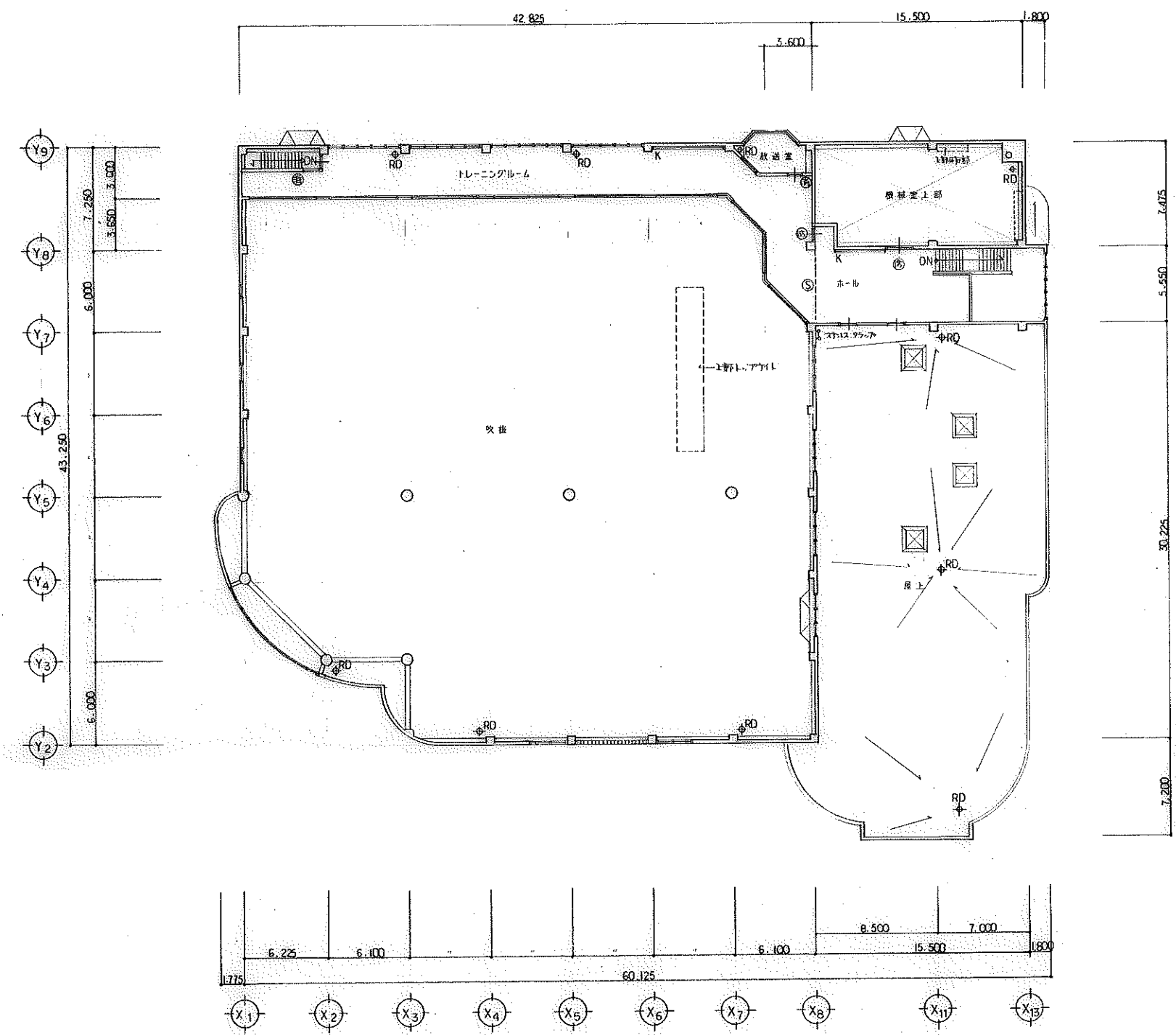
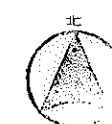

- ス. 391
- 鉄筋コンクリート造
  - K 提示板
  - ⑥ 甲種防火门
  - ⑤ 防煙巻動機ミラー
  - ⑦ 省エネルギー窓(断熱性能: UFD 102 x 2 (付属品))
1. 図面記号



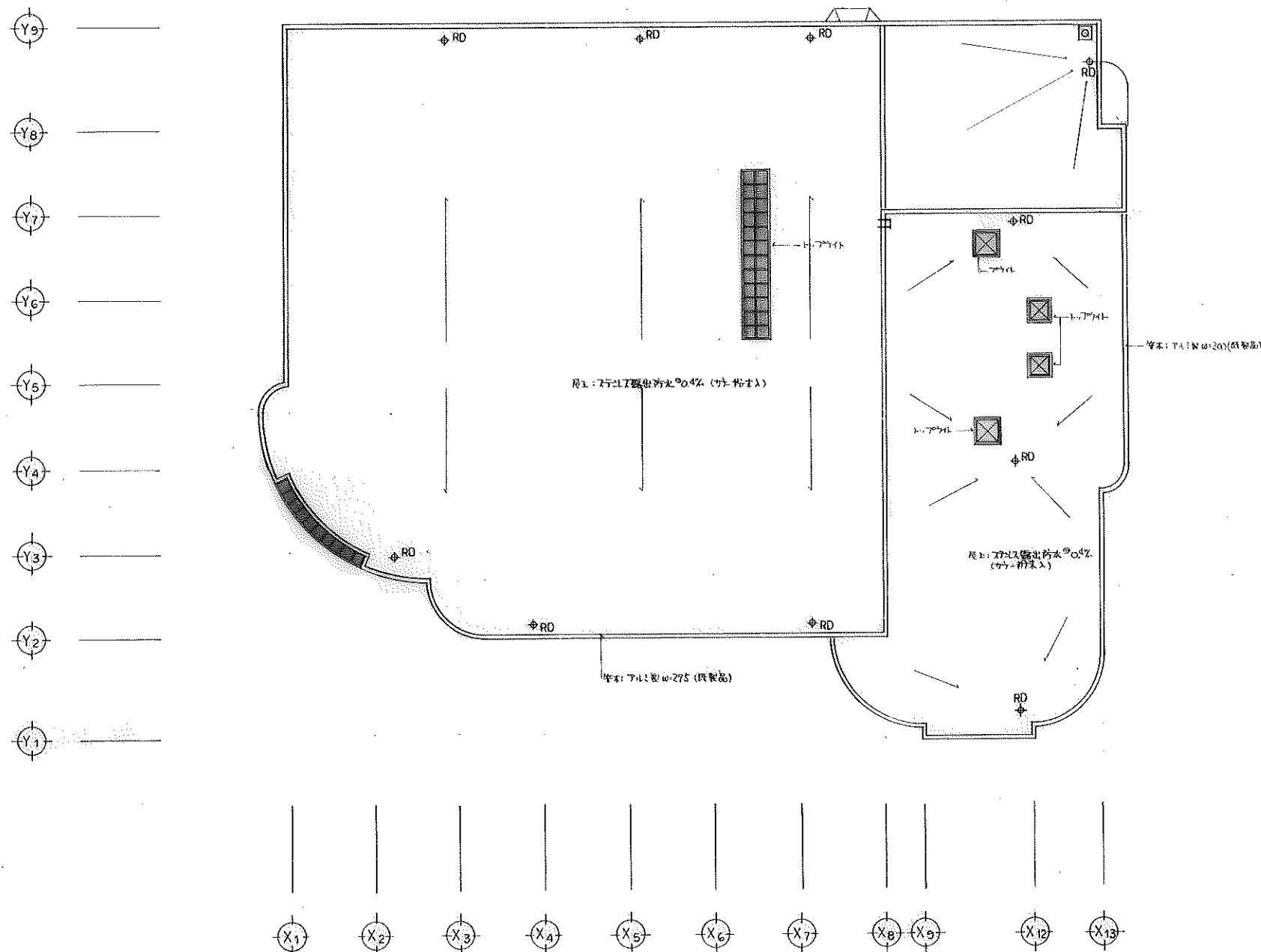
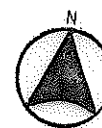

記事



株式会社 小野設計

帯広市公団東町1丁目6番地1  
TEL 0155-24-7888  
FAX 0155-21-6903

一級建築士事務所登録(+)第73号  
一般建築士登録第143892号  
國枝 千秋

設計年月日

'89. 5.

検図 担当

設計

製図

図面名称

工事名称

図面名称

屋根伏図

茅室町管水泳プール建設  
(建築主体工事)

総数

65

図面

番号

A-6

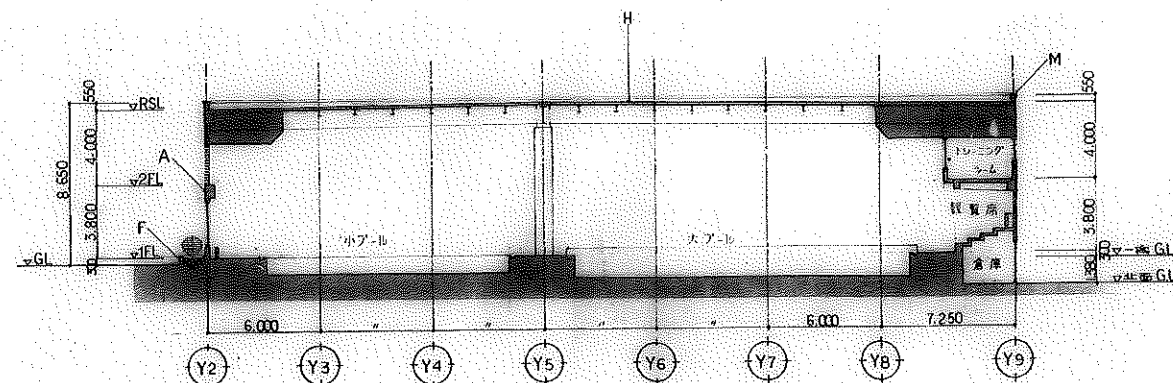
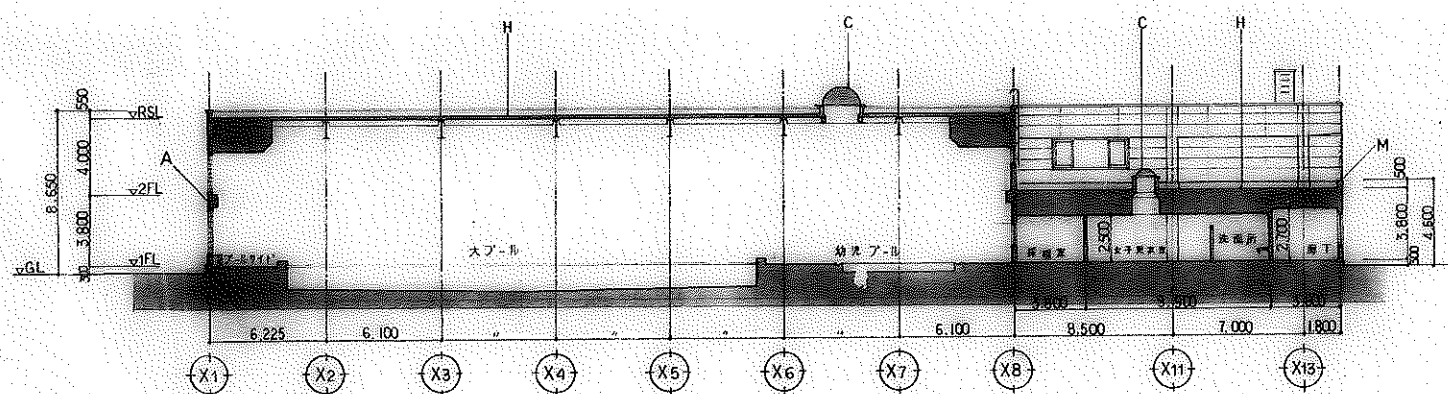
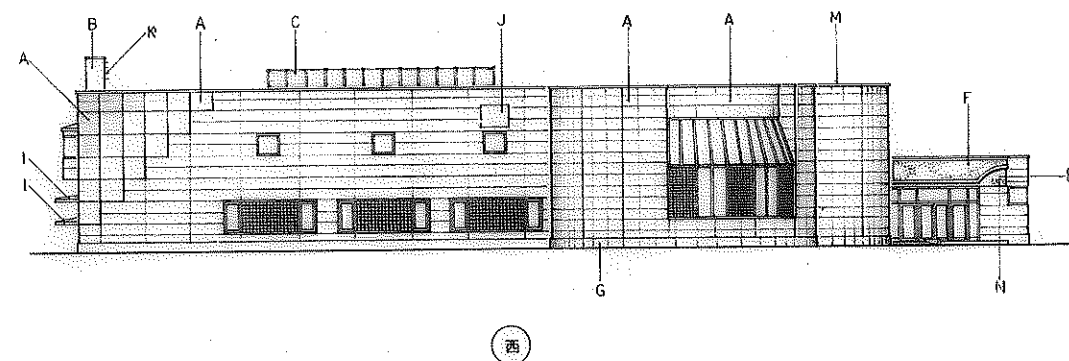
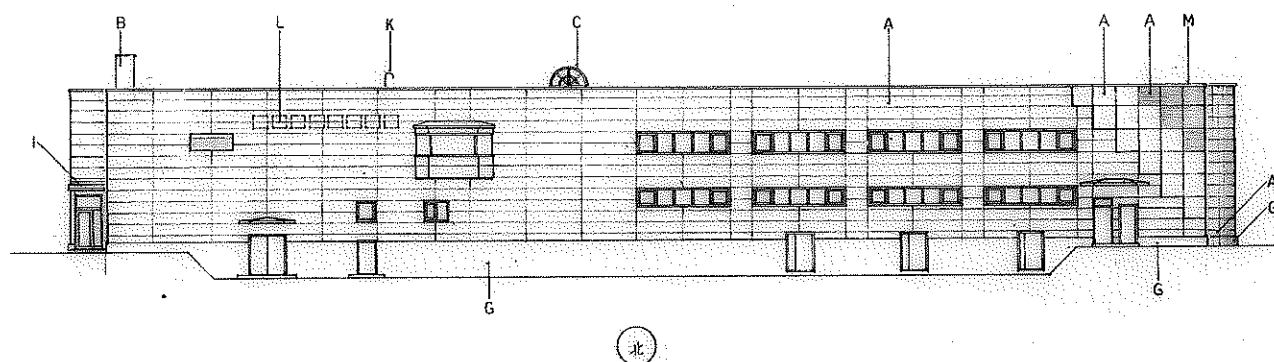
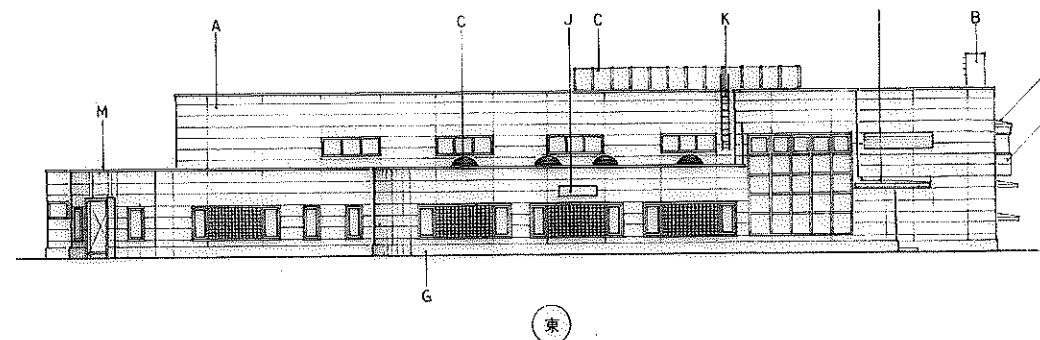
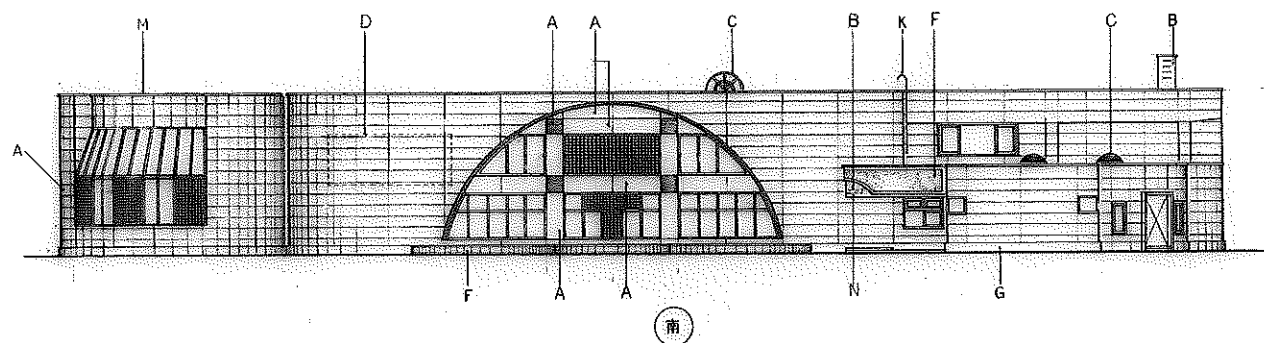

A	外断熱パネル 61mm 上吹付タイル	H	ステンレス 露出方 0.4mm (サッシ)
B	金属製コンクリート製外断熱パネル	I	ステンレス 露出方 0.4mm (カー)
C	トリアングル	J	断熱材 アルミ 20mm
D	外断熱パネル (タイル) 2600x6000	K	ガラス ステンレス製
E	外断熱パネル 61mm 上吹付タイル	L	リリオン 幅25mm 700x825x1.5mm
F	断熱化複合コンクリート製外断熱パネル	M	アルミ製 窓枠
G	金属製コンクリート製外断熱パネル	N	ステンレス 180x180 8mm 1x2



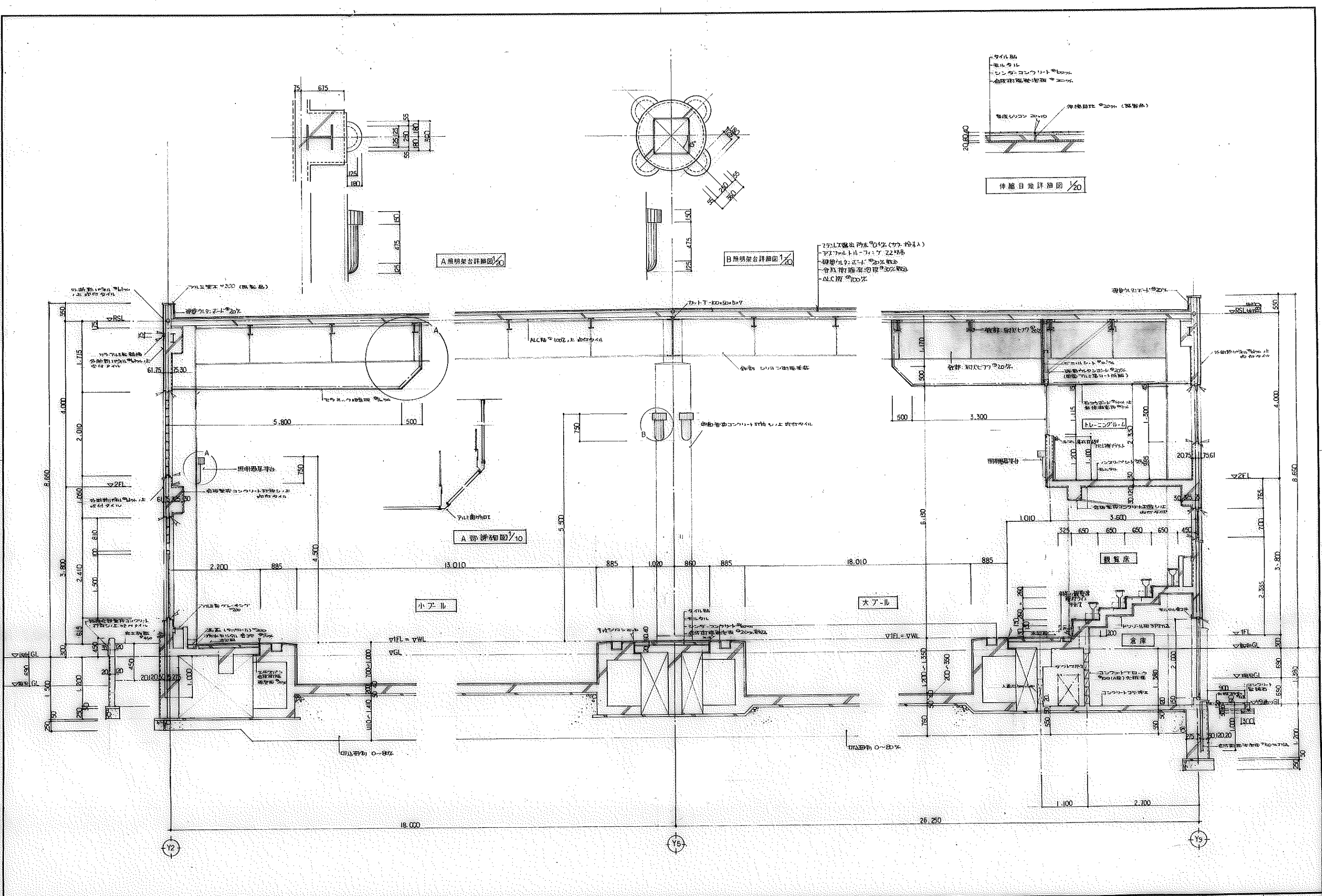

記事  	<div data-bbox="1291 1984 1350 2037" data-label="Image"></div> <b>大塚設計</b> 帯広市公園東町1丁目6番地1 TEL 0155-24-7600 FAX 0155-21-6603
------------	--

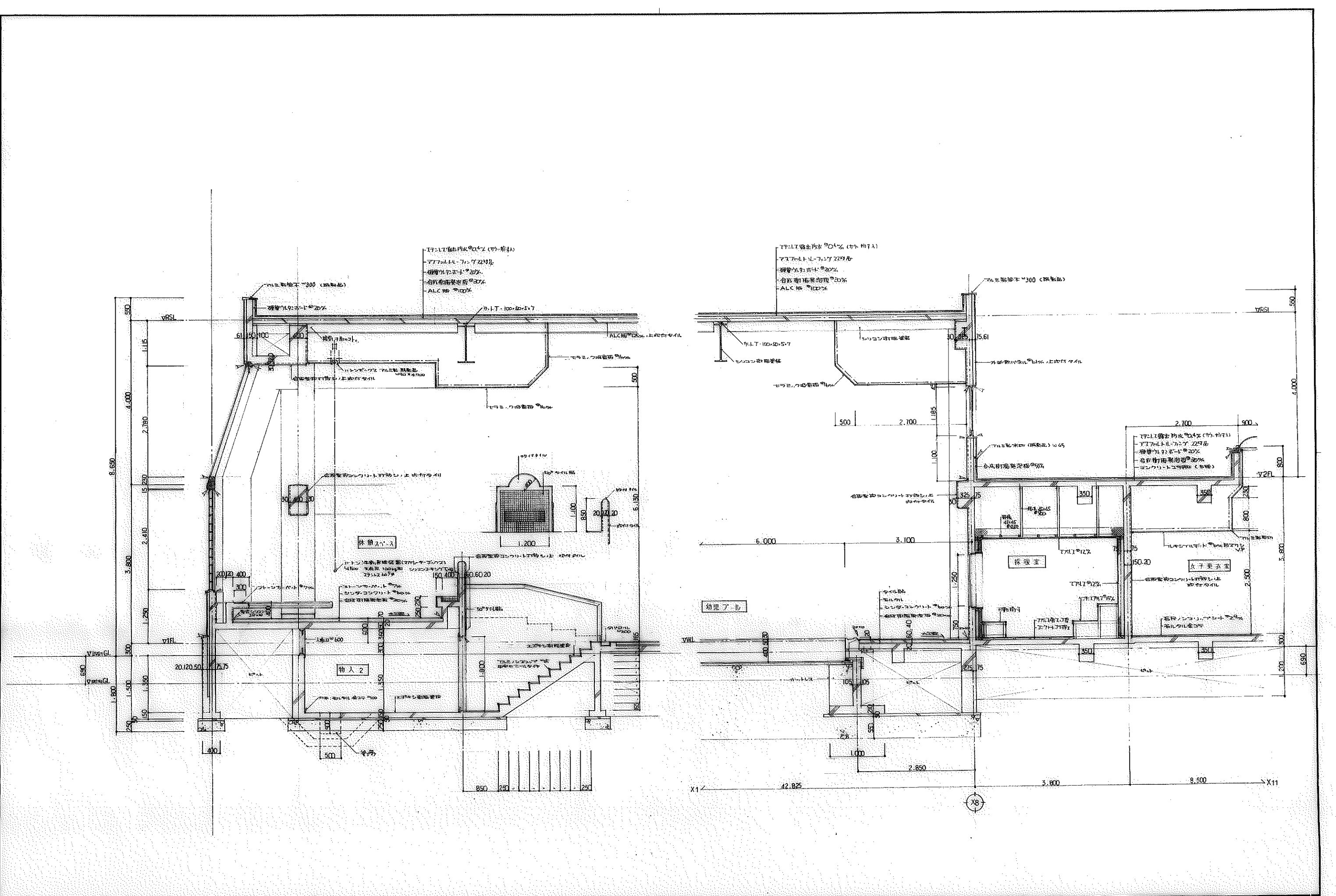





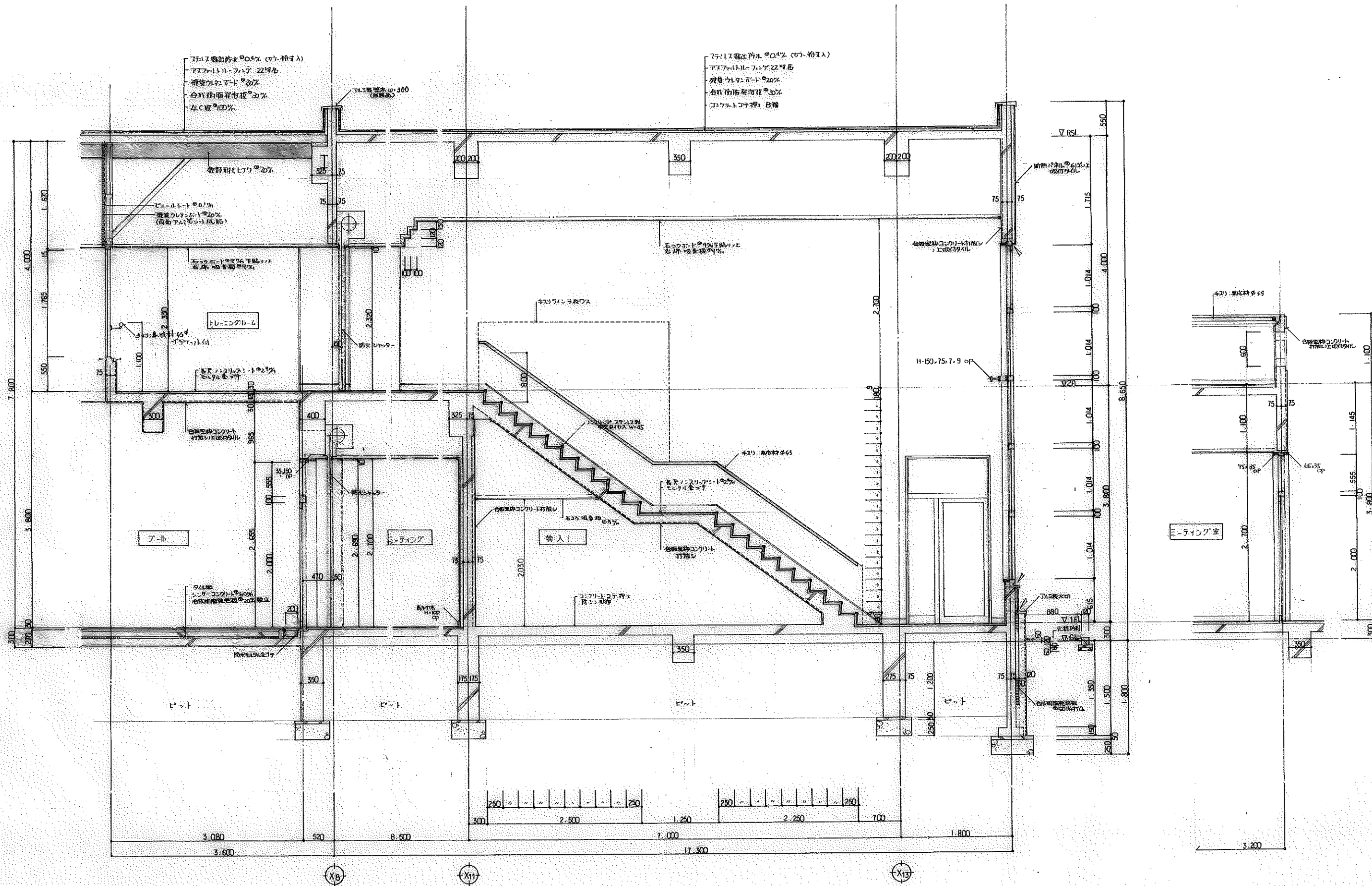





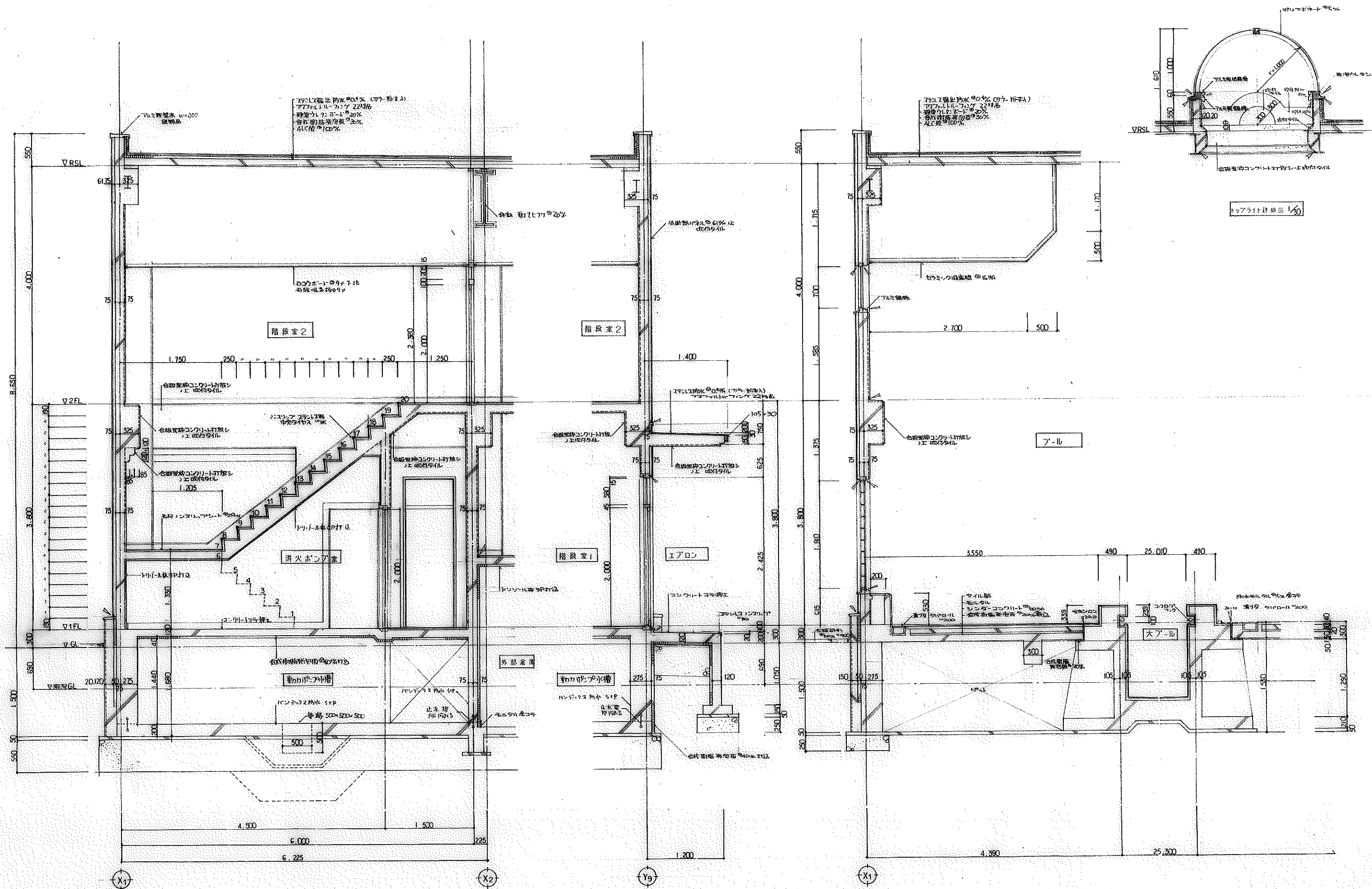

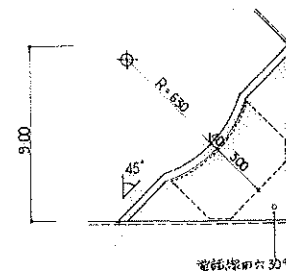
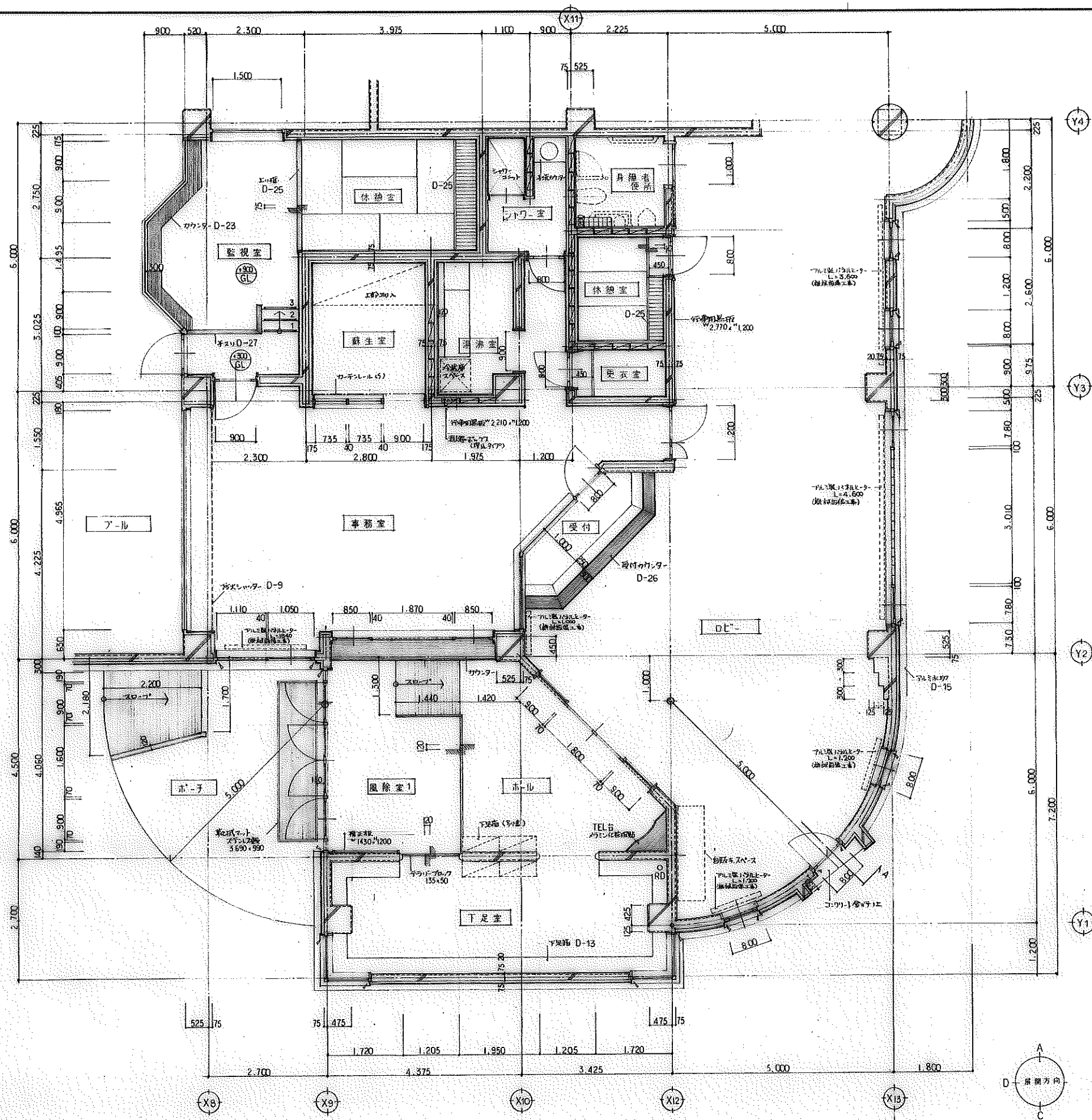

TEL台計細図 1/20

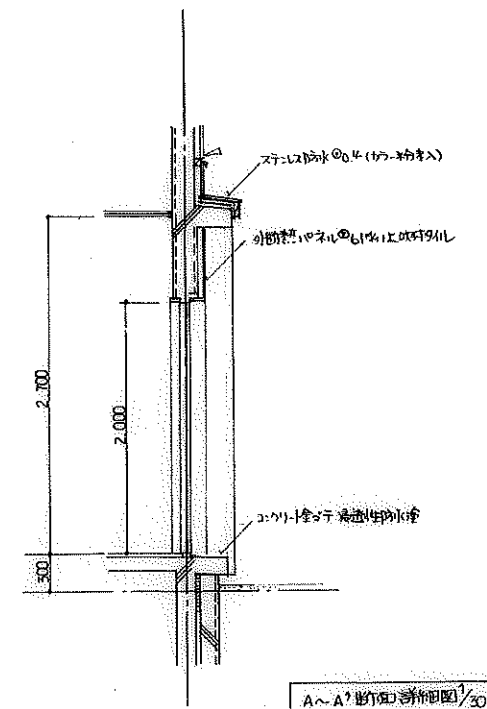
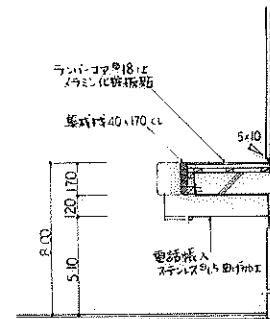

A-A'断面詳細図 1/30

記事



藝小野設計

帯広市公園東町1丁目6番地1  
TEL 0155-24-7688  
FAX 0155-21-6803

一級建築士事務所登録(+)第73号  
一級建築士登録第143892号  
園枝千秋

設計年月日  
'89. 5.  
校図

設計  
校図

工事名称  
校図

図面名称  
校図

平面詳細図(1)

図面番号  
A-14

総数  
55

図面  
A-14

図面  
A-14



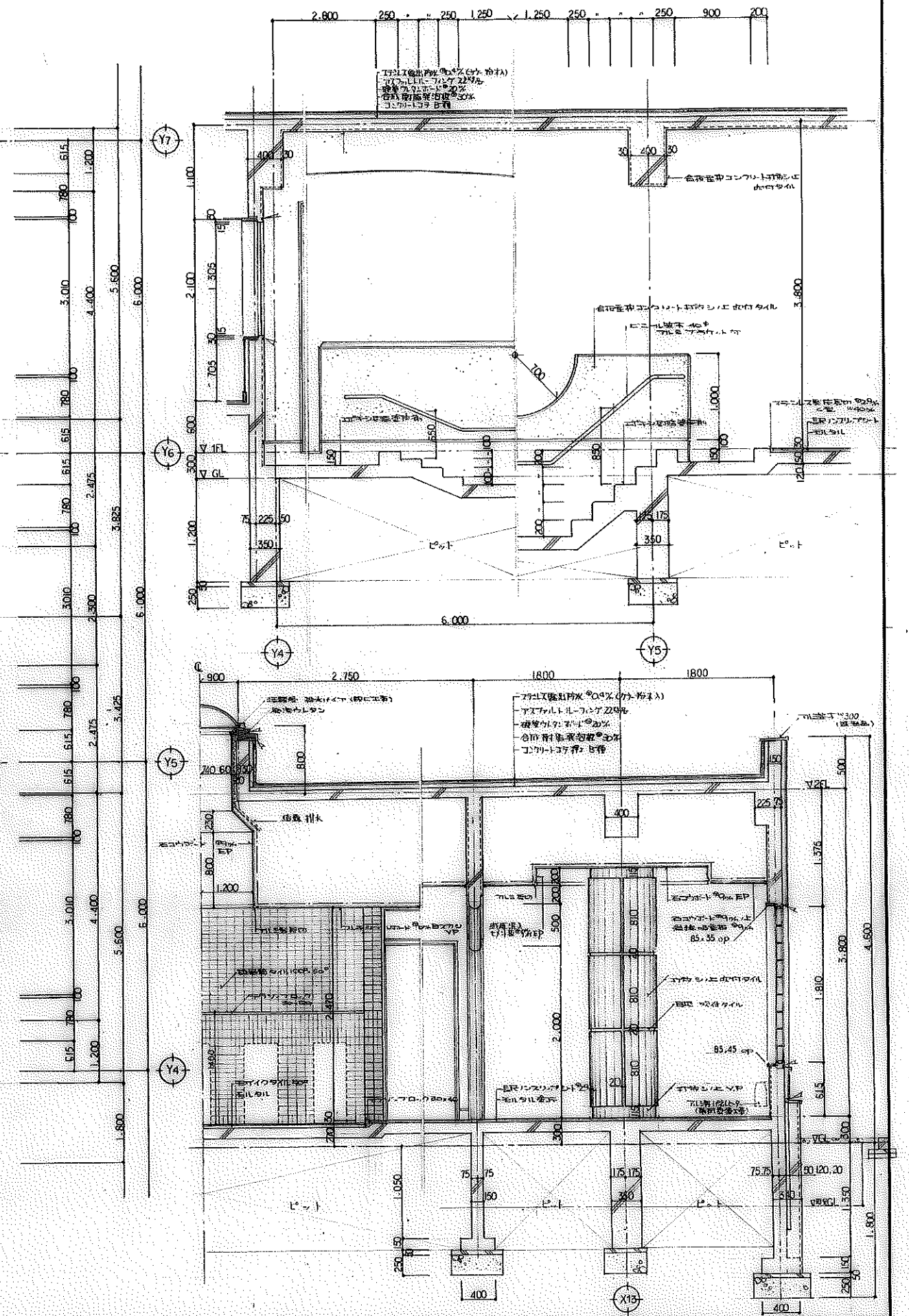
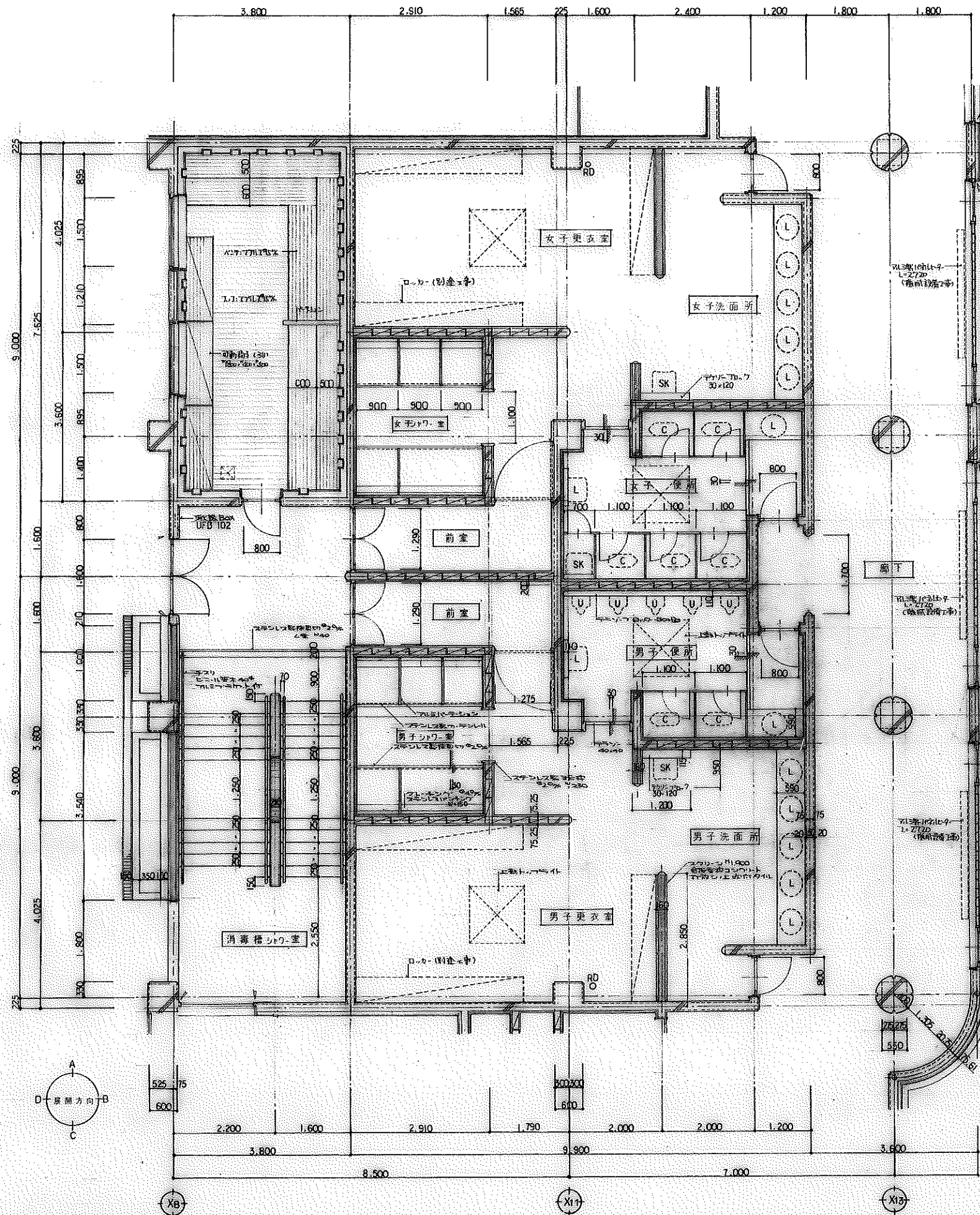





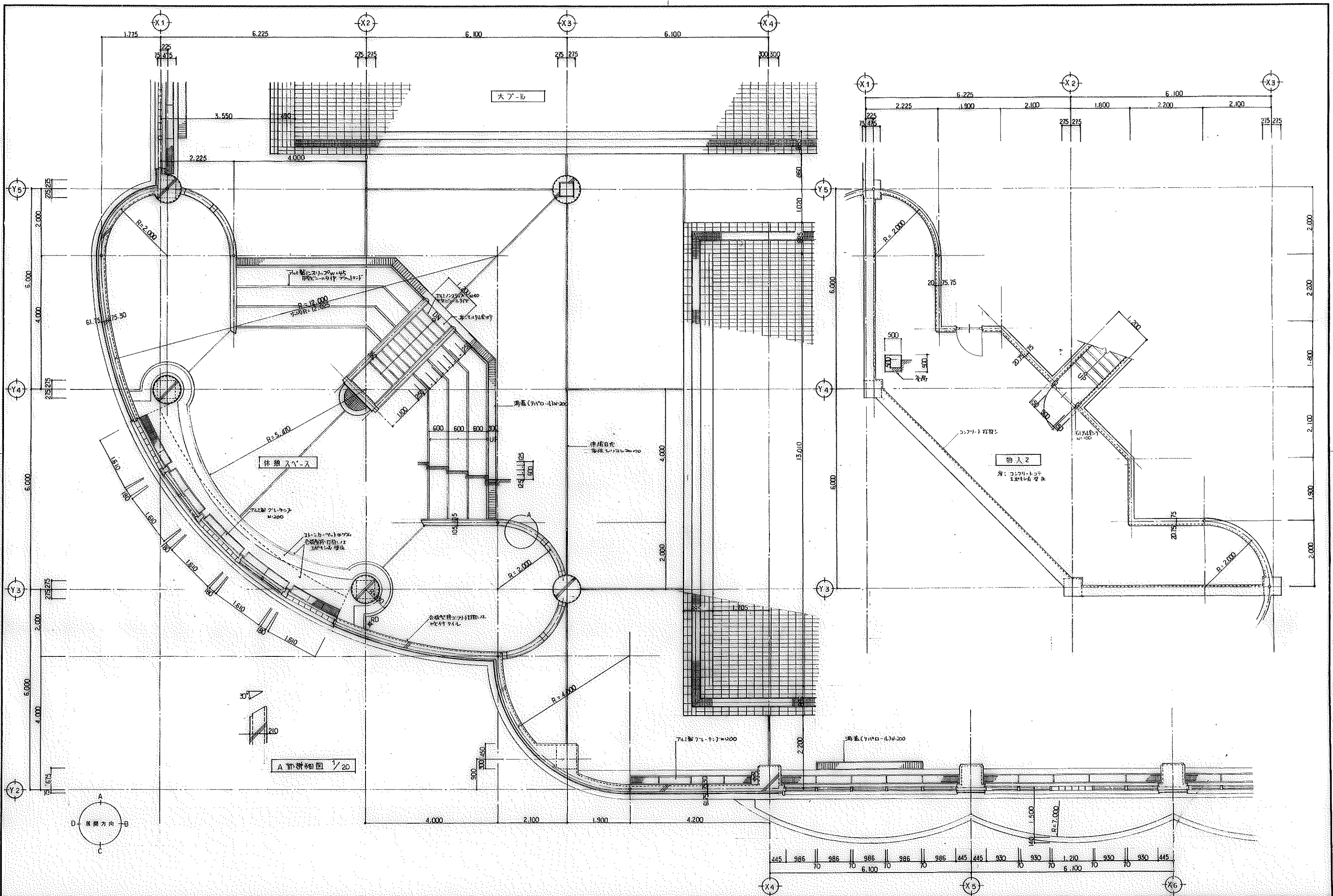

<p>記事</p> <p>_____</p> <p>_____</p> <p>_____</p>	<p><b>葵川野設計</b></p> <p>〒600-0001 京都市東山区 1丁目6番地1</p> <p>TEL 0155-24-7888</p> <p>FAX 0155-21-6803</p>	<p>設計年月日 '89. 5.</p> <p>設計者 園枝 千秋</p> <p>校印 園枝 千秋</p>	<p>設計者 園枝 千秋</p> <p>校印 園枝 千秋</p>	<p>工事名称 彦宝町営水泳プール建設 (建築主体工事)</p> <p>図面名称 平面計画図 (4)</p>	<p>縮尺 1/50</p> <p>図面番号 A-17</p> <p>総数 65</p>
--	---	---	----------------------------------	--	--



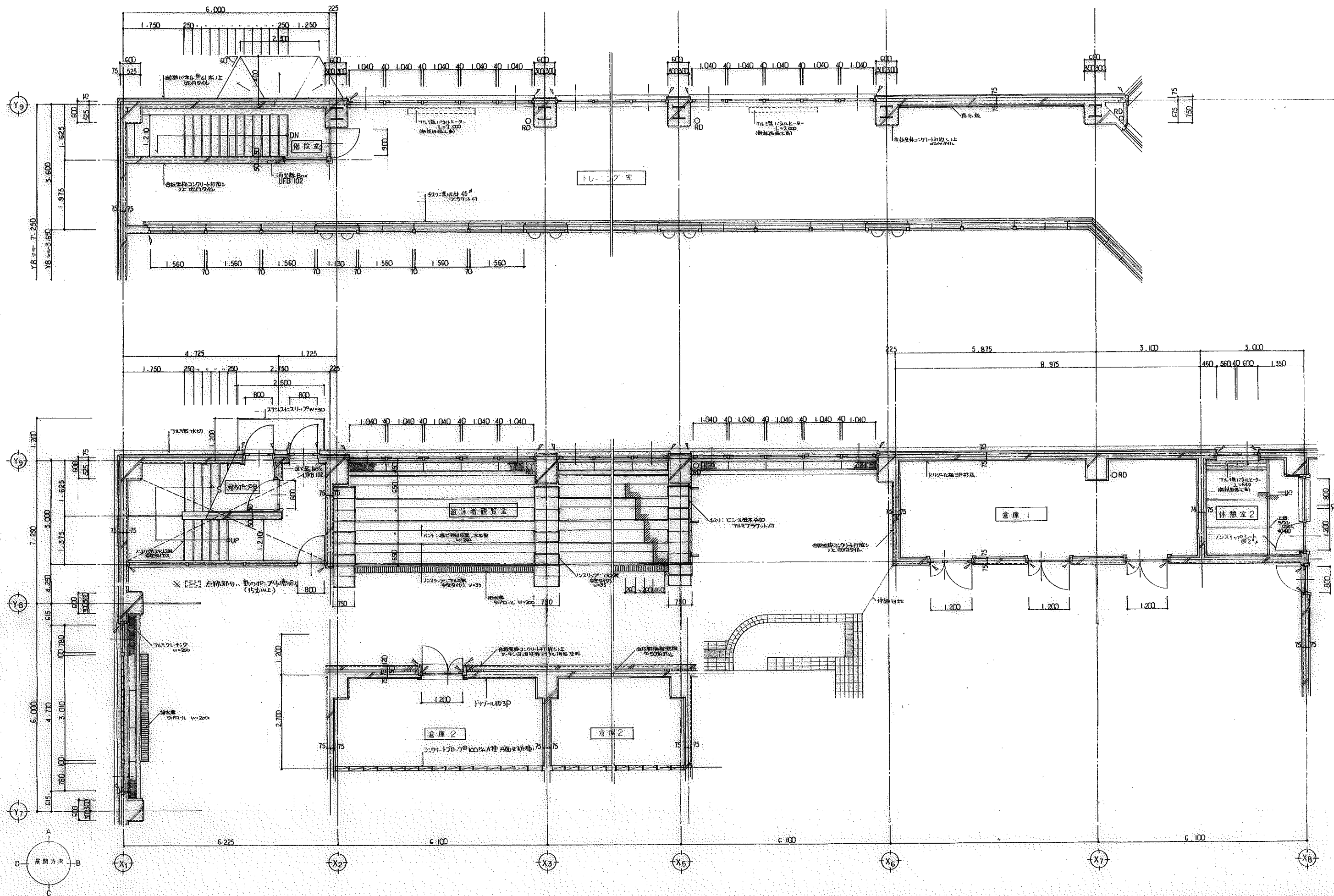

記事



設計 小野設計

帯広市公団東町1丁目3番地1  
TEL 0155-24-7088  
FAX 0155-21-6603

一級建築士事務所登録(1)第73号  
一級建築士登録第143892号  
国枝 千秋

設計年月日

89. 5.

検図

設計

89. 5.

検図

工事名称

帯広市公団東町1丁目3番地1

国枝 千秋

図面名称

帯広市公団東町1丁目3番地1

国枝 千秋

図面番号

帯広市公団東町1丁目3番地1

国枝 千秋

総数

65

図面番号

A-18

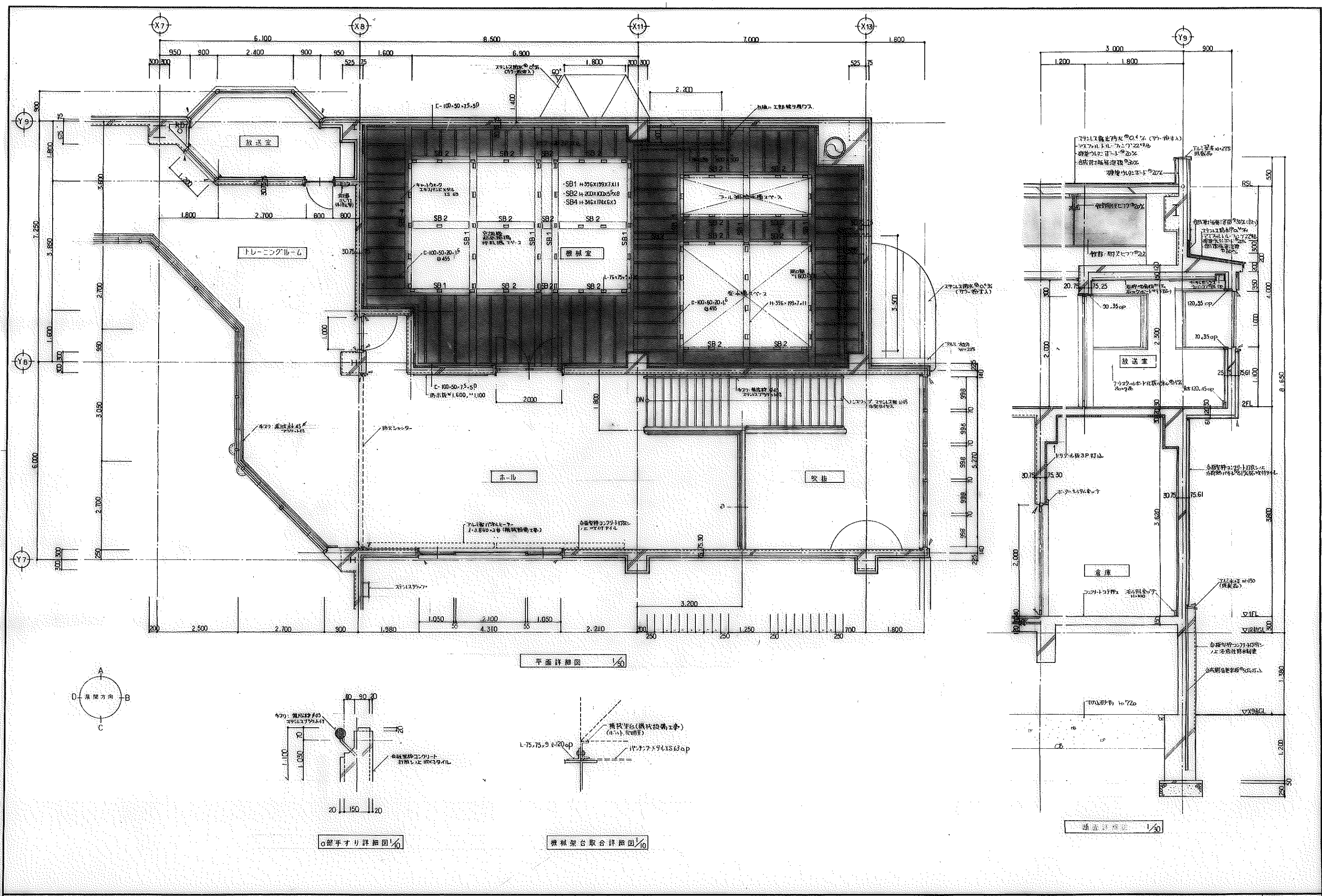

<p>記事</p> <p>_____</p> <p>_____</p> <p>_____</p>	<p>_____</p> <p>_____</p> <p>_____</p> <p>_____</p>	<p>_____</p> <p>_____</p> <p>_____</p> <p>_____</p>	<p>_____</p> <p>_____</p> <p>_____</p> <p>_____</p>	<p>_____</p> <p>_____</p> <p>_____</p> <p>_____</p>
--	---	---	---	---

風除室 ホール	
床	珪藻土・フローリング 2.9%
巾木	珪藻土・フローリング 100 VP
壁	珪藻土・フローリング 100 VP
天井	珪藻土・フローリング 9%

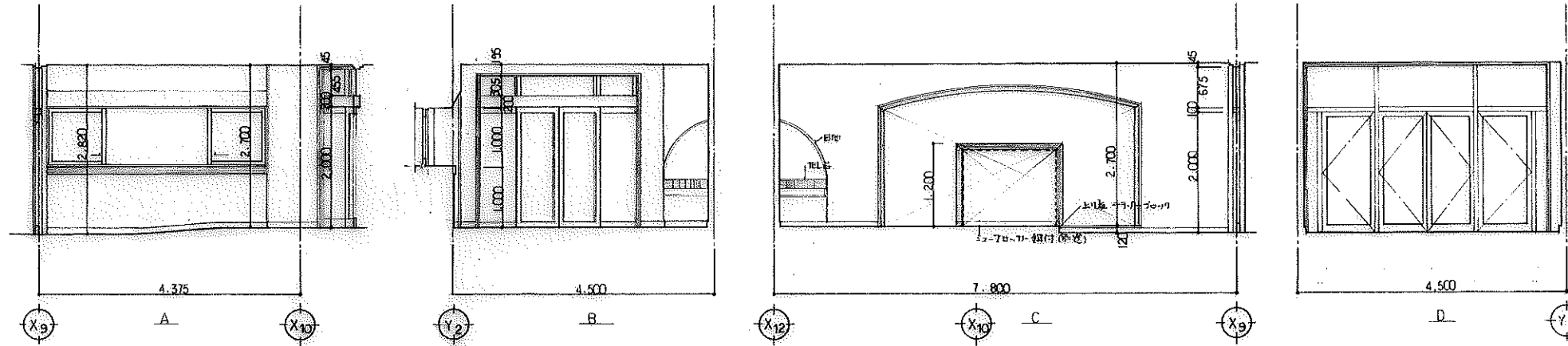

下足室	
床	珪藻土・フローリング 2.9%
巾木	珪藻土・フローリング 100 VP
壁	珪藻土・フローリング 100 VP
天井	珪藻土・フローリング 9%

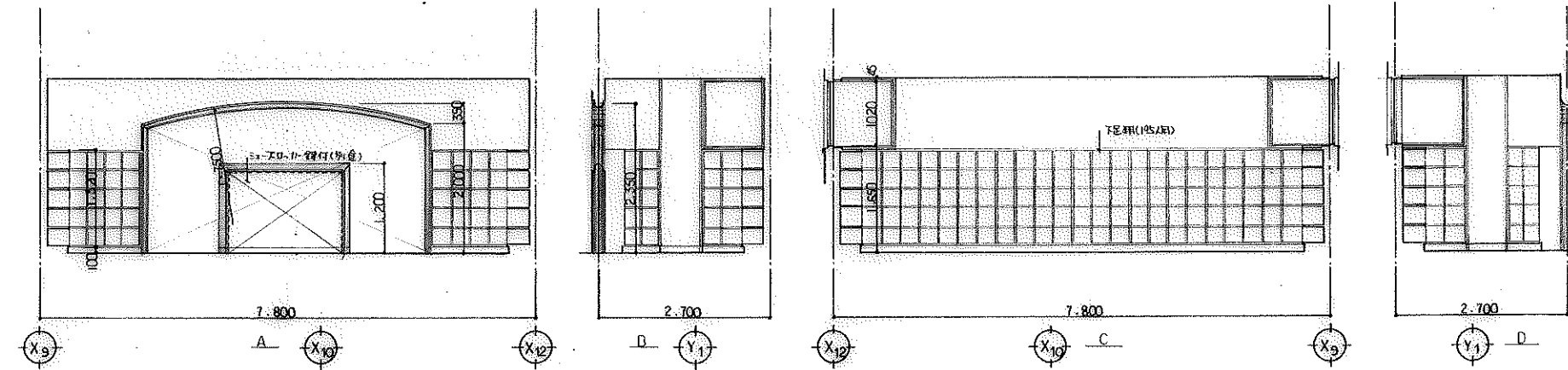

廊下	
床	珪藻土・フローリング 2.9%
巾木	珪藻土・フローリング 100 VP
壁	珪藻土・フローリング 100 VP
天井	珪藻土・フローリング 9%

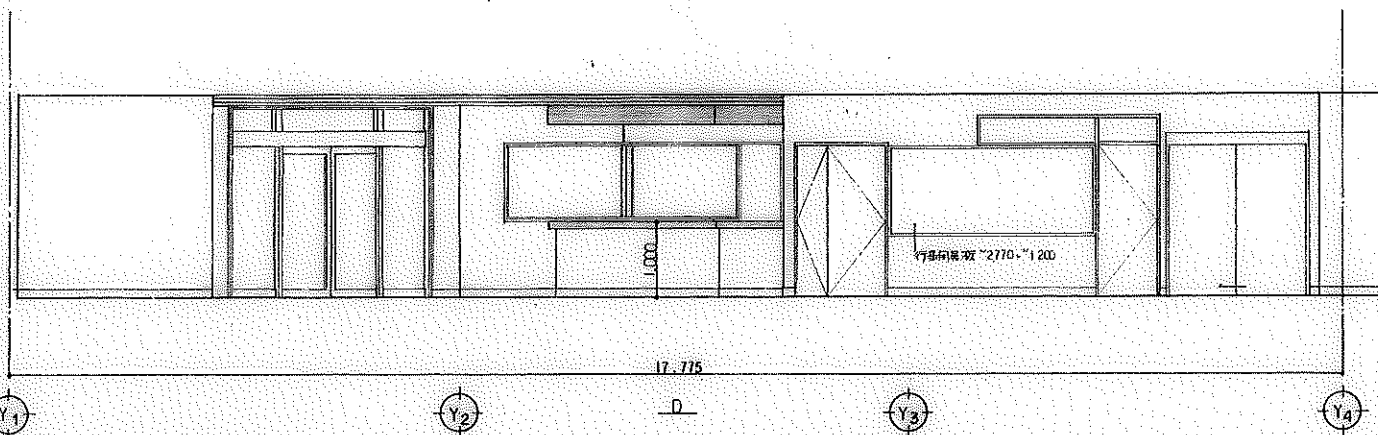
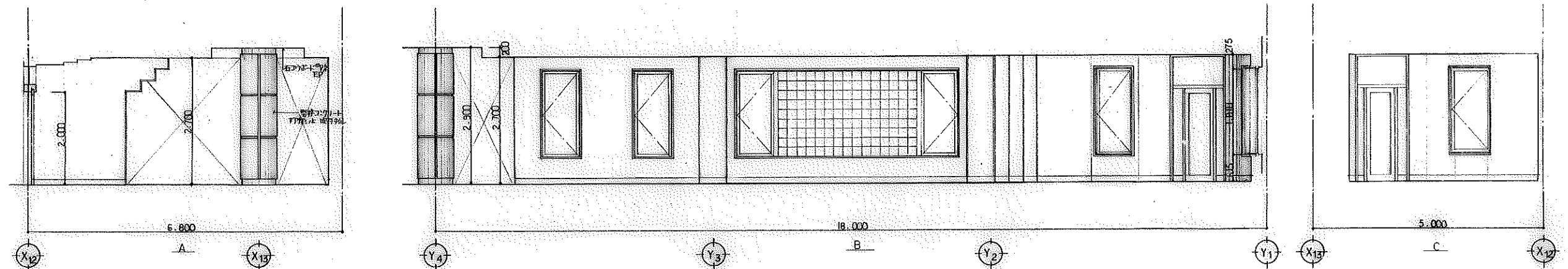

身障者用便所	
床	珪藻土・フローリング 50°
巾木	珪藻土・フローリング 100°
壁	珪藻土・フローリング 100°
天井	珪藻土・フローリング 9%

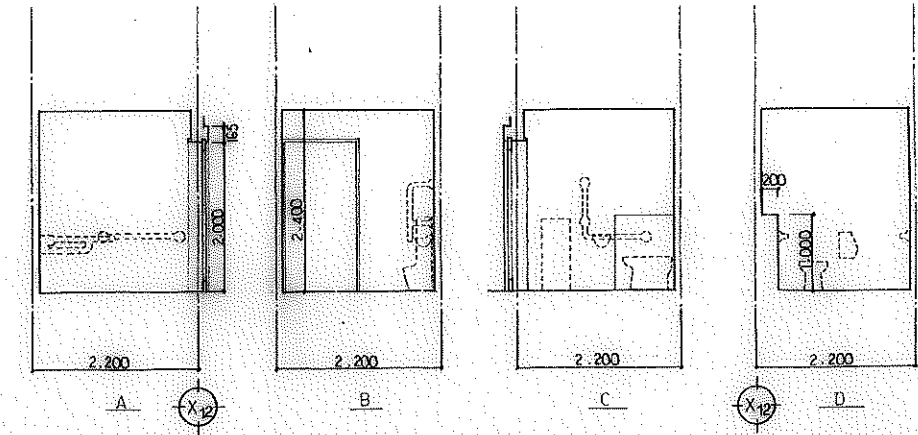

記事



小川野設計

常陸市公園東町1丁目6番地1  
TEL 0155-24-7668  
FAX 0155-21-6603

一般建築士事務所登録(+)第73号  
一般建築士登録第143892号  
園枝 千秋

設計年月日  
1999. 5.  
校図 担当

設計  
校図 担当

工事名称  
図面名称

図面名称  
展開図 (1)

図面番号  
A-20

縮尺  
1/50

工事  
総数

総数  
65

図面番号  
A-20



事務室	
床	杉板フローリング②29%
巾木	青木 H-100 OP
壁	石膏ボード①12%目地貼EP
天井	石膏ボード②9%

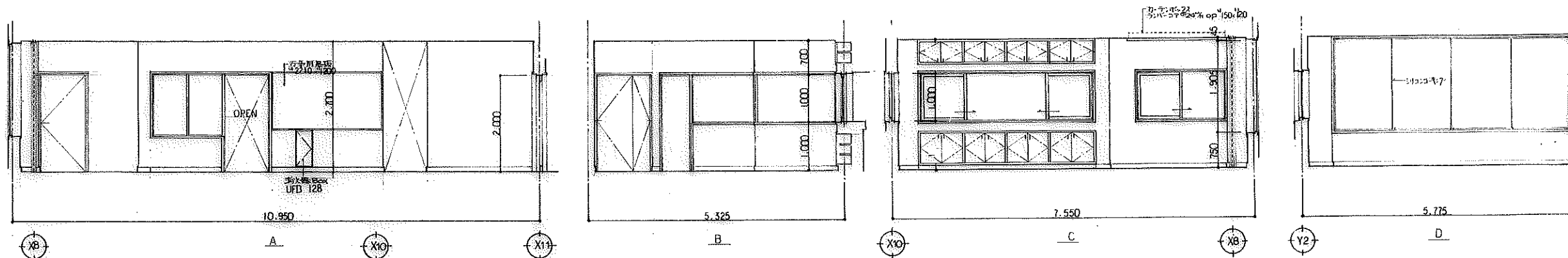

監視室 休憩室3	
床	杉板フローリング②29%
巾木	青木 H-100 OP
壁	石膏ボード①12%目地貼EP
天井	石膏ボード②9%

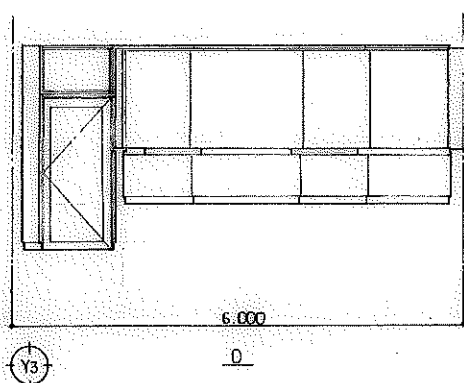
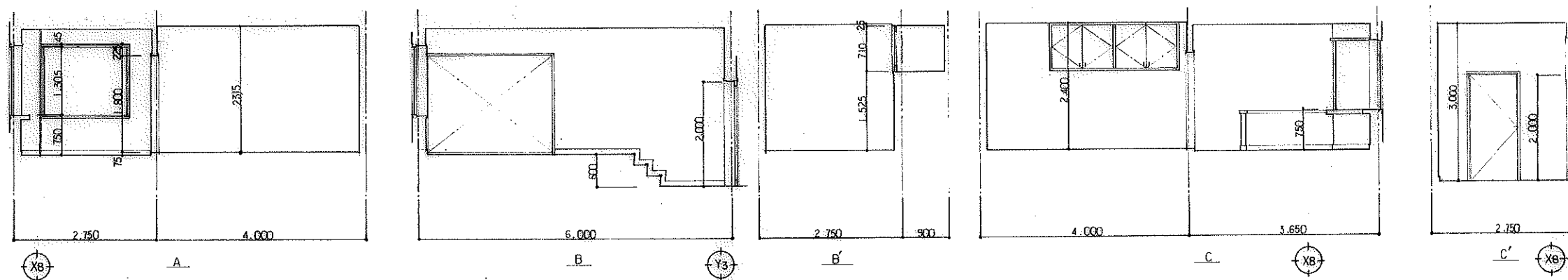

養生室	
床	杉板フローリング②29%
巾木	青木 H-100 OP
壁	石膏ボード①12%目地貼EP
天井	石膏ボード②9%

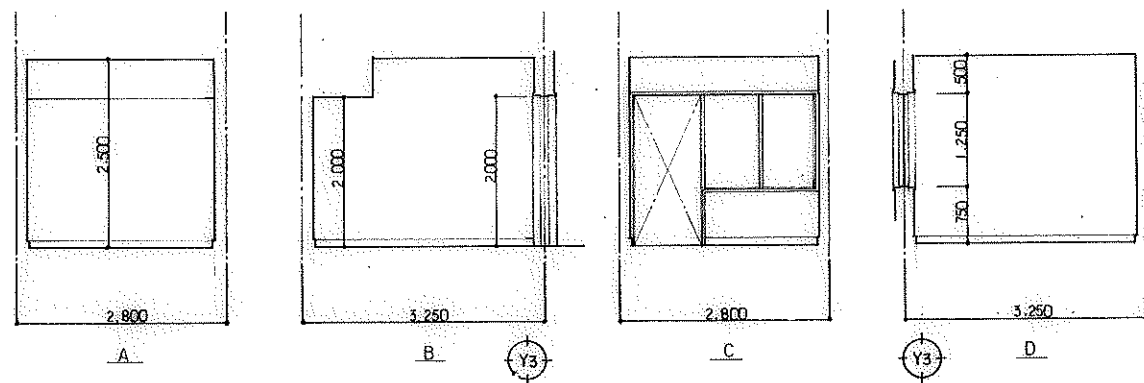

女子更衣室	
床	杉板フローリング②29%
巾木	青木 H-100 OP
壁	石膏ボード①12%目地貼EP
天井	石膏ボード②9%

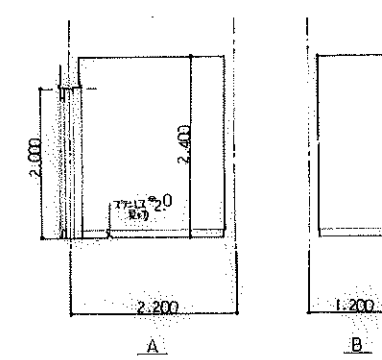

湯沸室	
床	杉板フローリング②29%
巾木	青木 H-100 OP
壁	石膏ボード①12%目地貼EP
天井	石膏ボード②9%

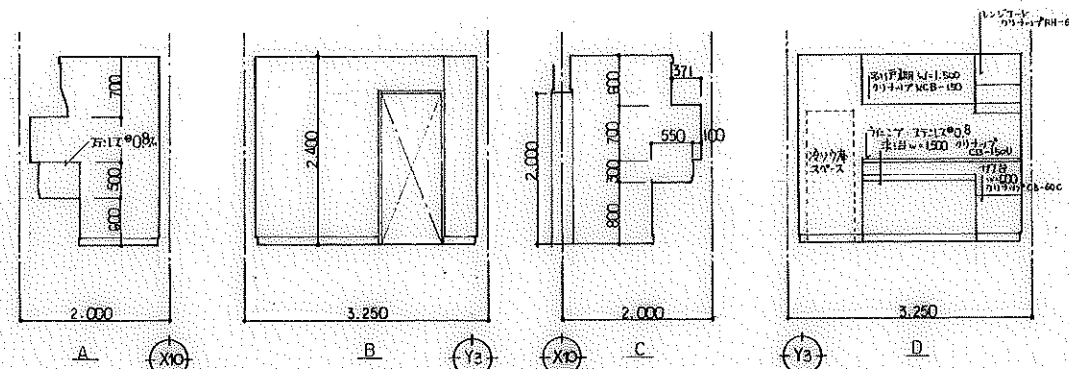

休憩室1	
床	杉板フローリング②29%
巾木	青木 H-100 OP
壁	石膏ボード①12%目地貼EP
天井	石膏ボード②9%

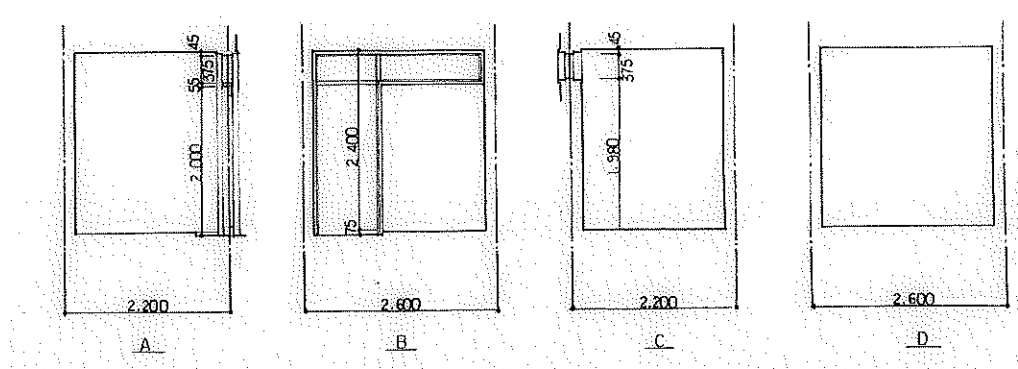

記事



葵川野設計

〒650-0001 兵庫県神戸市中央区南長狭町1丁目6番地1  
TEL 078-24-7668  
FAX 078-24-7669

一級建築士事務所登録(+)第73号  
一級建築士登録第143892号  
国枝 千秋

設計年月日  
'89. 5.

設計  
国枝 千秋

工事名称  
国枝 千秋

図面名称  
国枝 千秋

図面番号  
国枝 千秋

図面  
国枝 千秋

図面  
国枝 千秋

図面  
国枝 千秋

図面  
国枝 千秋

図面  
国枝 千秋

図面  
国枝 千秋

シャワー室	
床	水戸川フローリング®
巾木	コンクリート打放し VP
壁	コンクリート打放し VP
天井	石膏ボード® 12% 目隠し EP

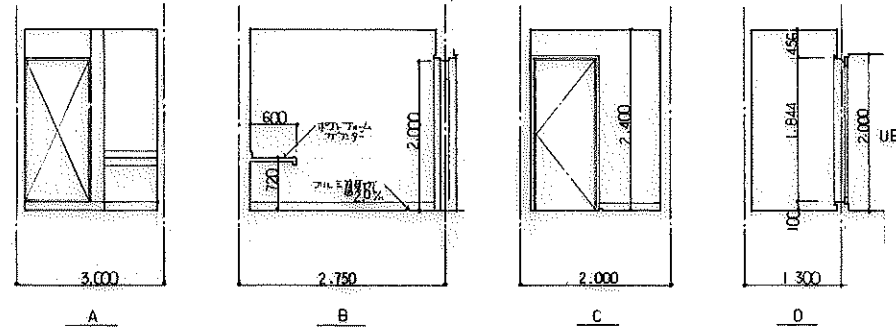

前室	
床	水戸川フローリング® 2.9%
巾木	コンクリート打放し VP
壁	コンクリート打放し 12% 目隠し EP
天井	石膏ボード® 9%

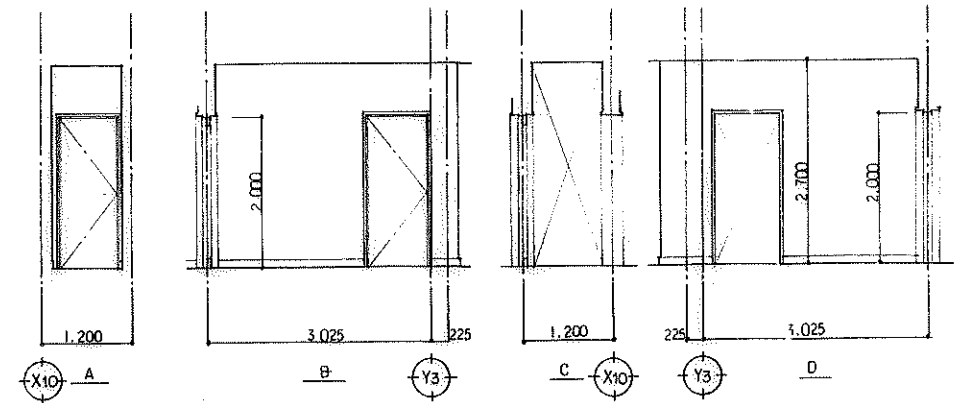

廊下	
床	水戸川フローリング® 2.9%
巾木	コンクリート打放し VP
壁	コンクリート打放し 12% 目隠し EP
天井	石膏ボード® 9%

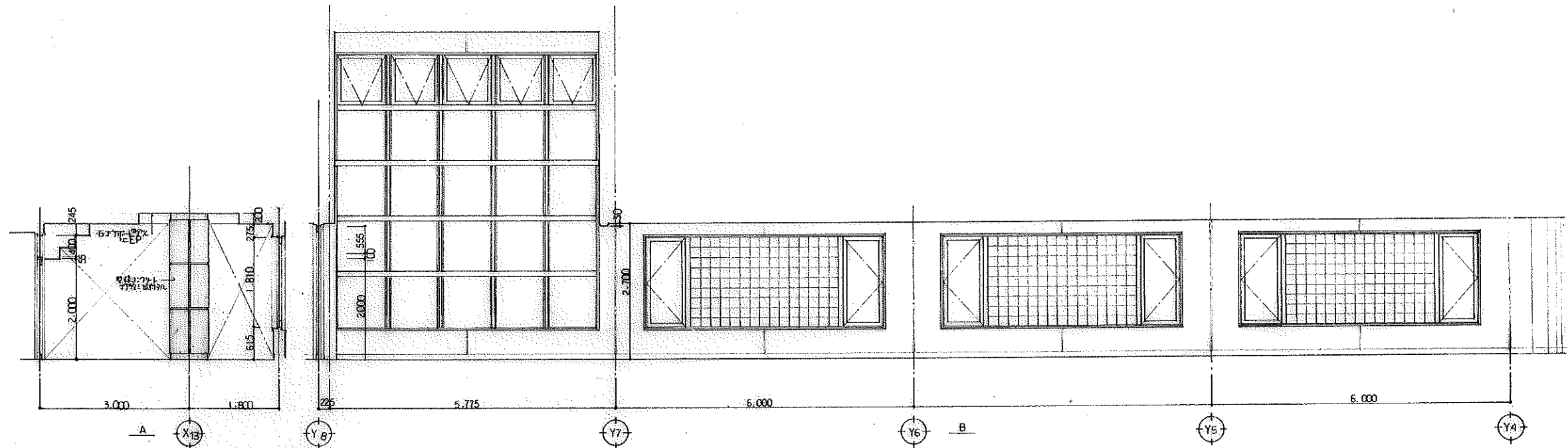

便所前室	
床	水戸川フローリング® 2.9%
巾木	コンクリート打放し VP
壁	コンクリート打放し 12% 目隠し EP
天井	石膏ボード® 9%

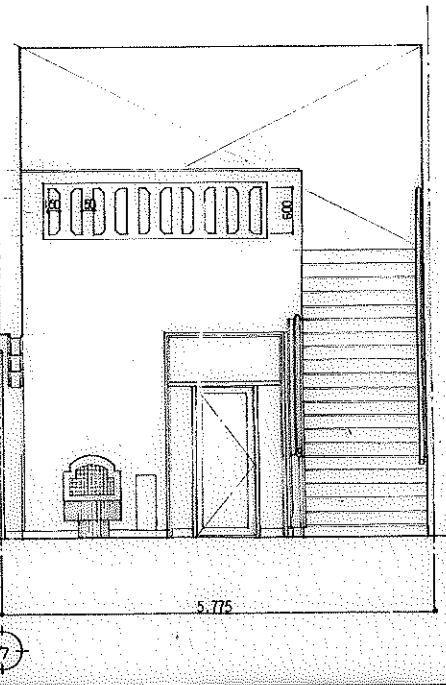
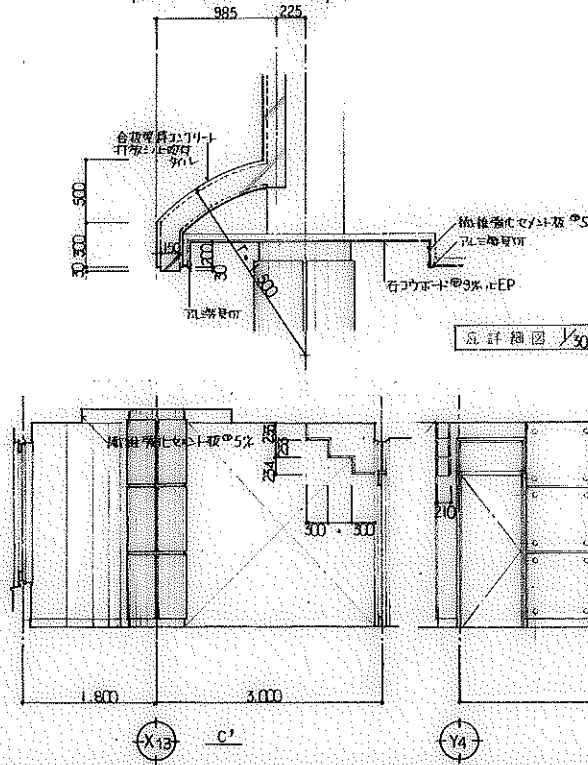
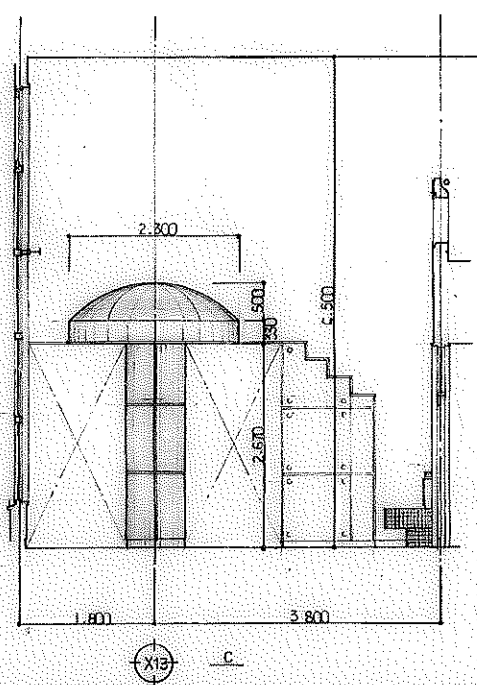
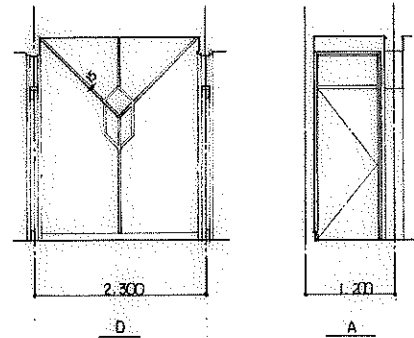

記事



小野設計

堺市公団東区1丁目6番地1

TEL 0155-24-7888

FAX 0155-21-6803

一級建築士事務所登録(+)第73号

一級建築士登録第143852号

國枝千秋

設計年月日

'89. 5.

検図 木村 担当 木村

設計 國枝

製図 木村

図面名称

工事名称

図面名称

図面番号

堺市公団東区1丁目6番地1

TEL 0155-24-7888

FAX 0155-21-6803

一級建築士事務所登録(+)第73号

一級建築士登録第143852号

國枝千秋

設計年月日

'89. 5.

検図 木村 担当 木村

設計 國枝

製図 木村

図面名称

図面番号

図面番号

図面番号

女子便所	
床	モザイクタイル 50°
巾木	
壁	磁器タイル 100°x50°
天井	ポリスチレンボード 6% 防湿 VP

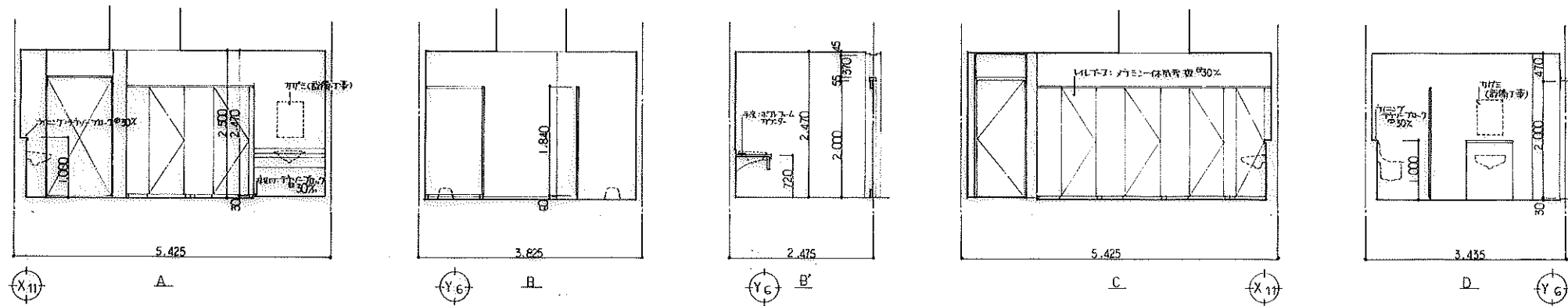

男子便所	
床	モザイクタイル
巾木	
壁	磁器タイル
天井	ポリスチレンボード 6% 防湿 VP

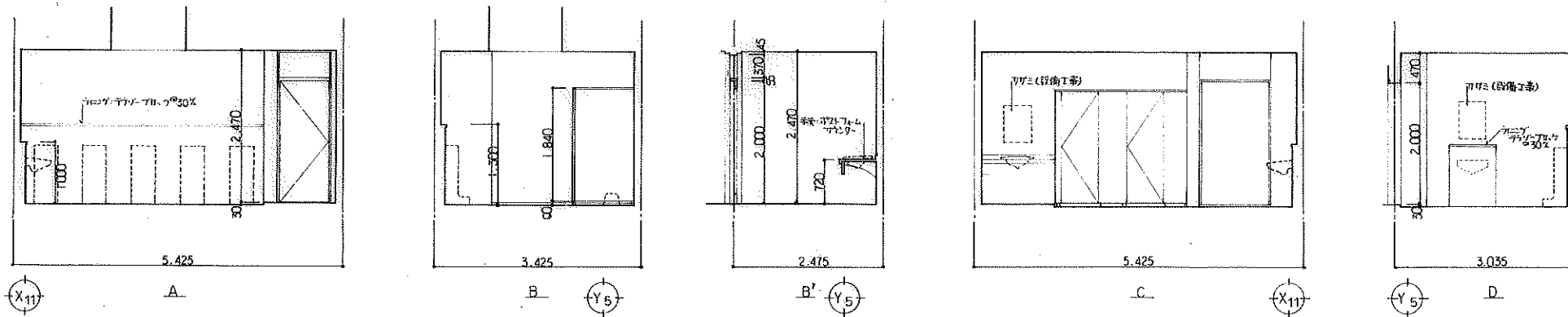

更衣室	
床	ポリスチレンボード 25%
巾木	ポリスチレンボード H=100 VP
壁	ポリスチレンボード H=100 VP
天井	ポリスチレンボード 6% 防湿 VP

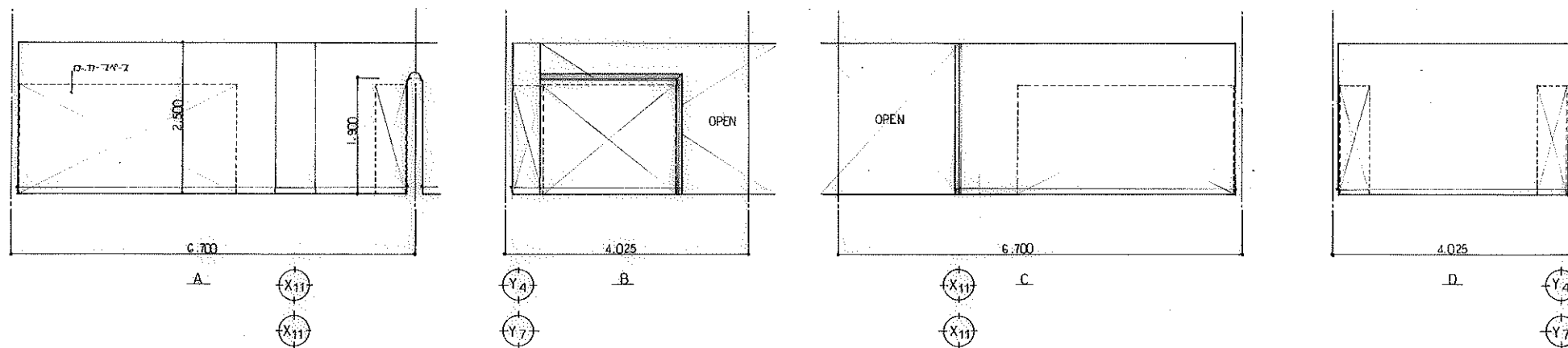

洗面室	
床	ポリスチレンボード 25%
巾木	ポリスチレンボード H=100 VP
壁	ポリスチレンボード H=100 VP
天井	ポリスチレンボード 6% 防湿 VP

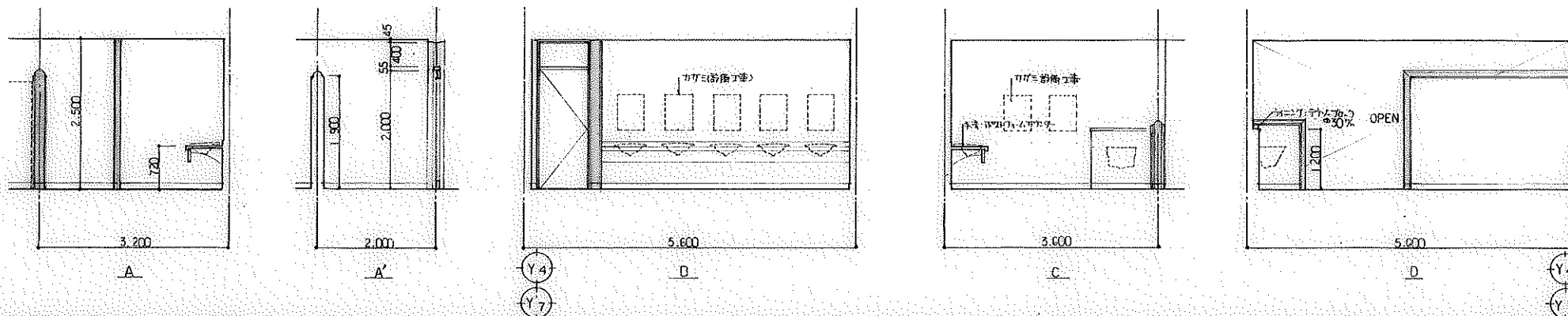

記事



設計 小野設計

市広市公園東町1丁目3番地1  
TEL 0195-24-7888  
FAX 0195-21-8803

一級建築士事務所登録(+)第13号  
一級建築士登録第143852号  
國枝 千秋

設計年月日  
1999. 5.  
校 図 根 当

設計 国枝  
製 図 国枝

工事名称  
洗面室・更衣室・男子便所・女子便所  
図面名称  
展開図 (4)

縮尺  
1/50

図面  
番号 A-23

総数  
65



シャワ-室 (男子 女子)	
床	モザイクタイル 250×250
巾木	スチール 100°
壁	珪藻土 100°
天井	バリスラ

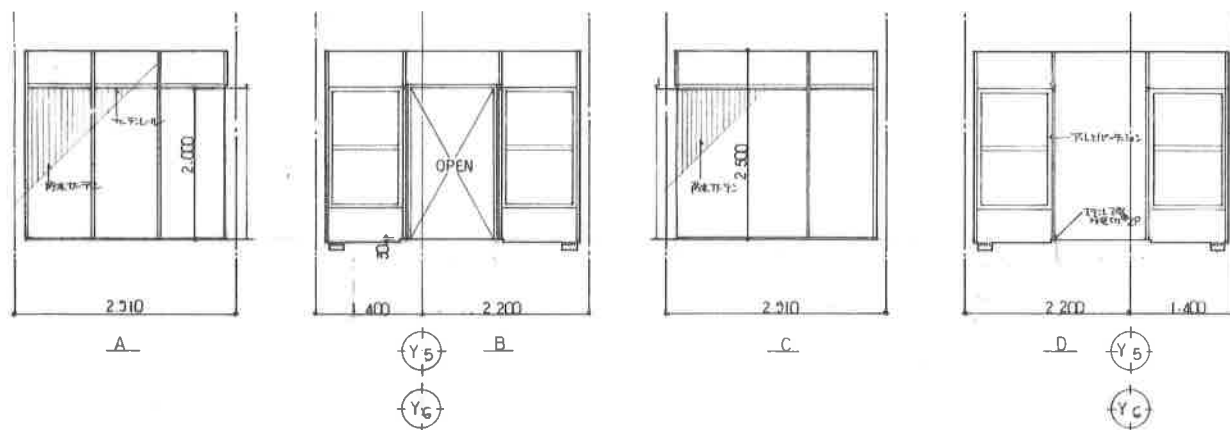

前室	
床	モザイクタイル 250×250
巾木	スチール 100°
壁	珪藻土 100°
天井	バリスラ

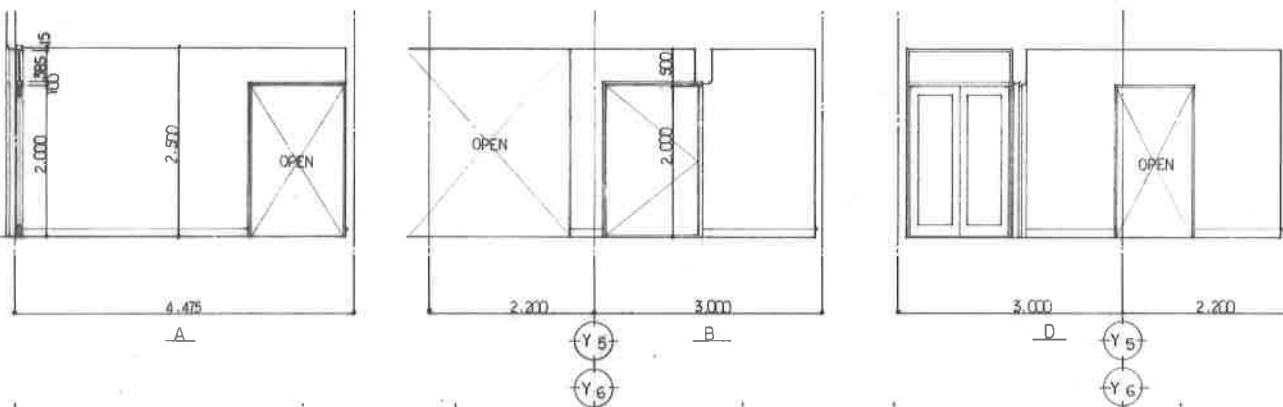

消火シャワ-室	
床	モザイクタイル 250×250
巾木	スチール 100°
壁	珪藻土 100°
天井	バリスラ

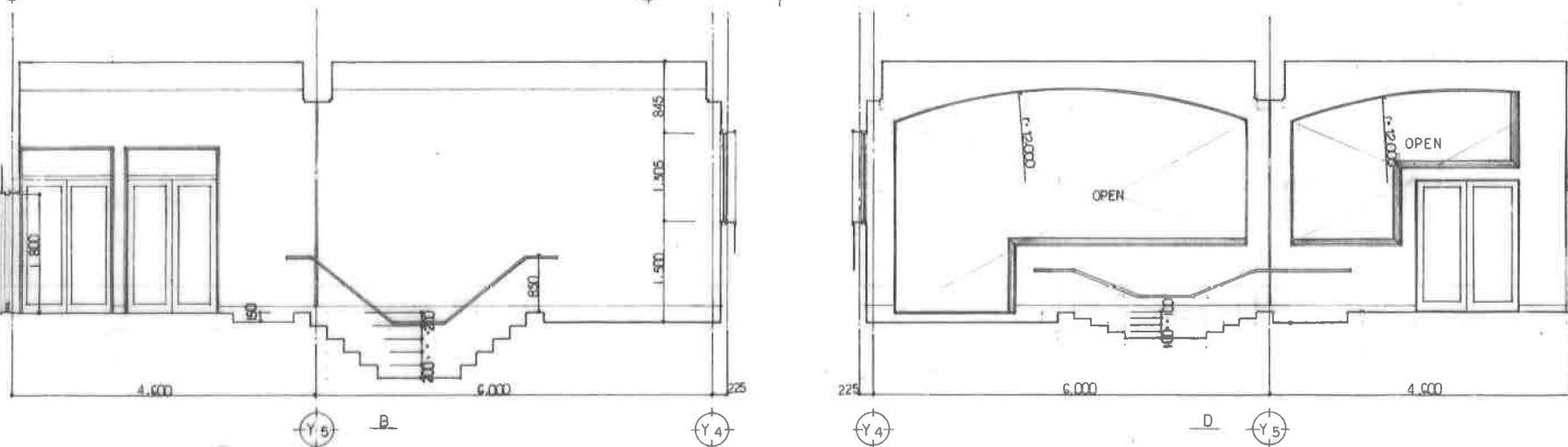
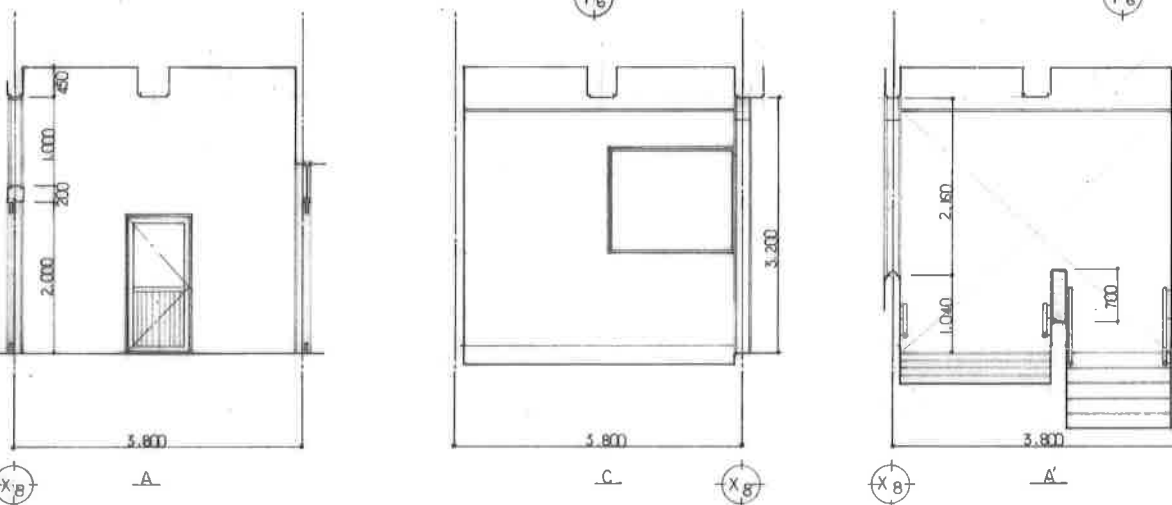

記事



森小野設計

帯広市公園東町1丁目番地1  
TEL 0155-24-2666  
FAX 0155-21-0003

一級建築士事務所登録(+)第73号  
一級建築士登録第143892号  
園枝千秋

設計年月日

'89. 5.

設計

工事名称

芽室町営水泳プール建設  
(建築主体工事)

図面番号

A-24

図面

展開図 (5)

縮尺

1/50

総数

65

ミーティング室	
床	杉材フローリング 2.9%
巾木	杉材 H=100 OP
壁	ガラスブロック仕上 25% 80% 9%
天井	断熱吸音板 9%

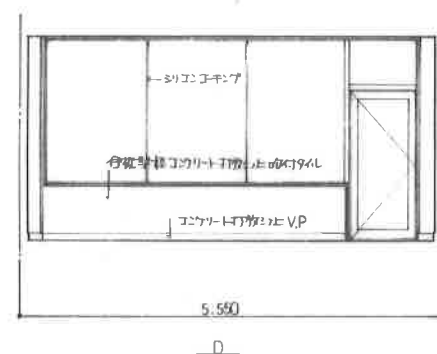
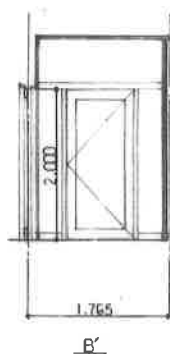
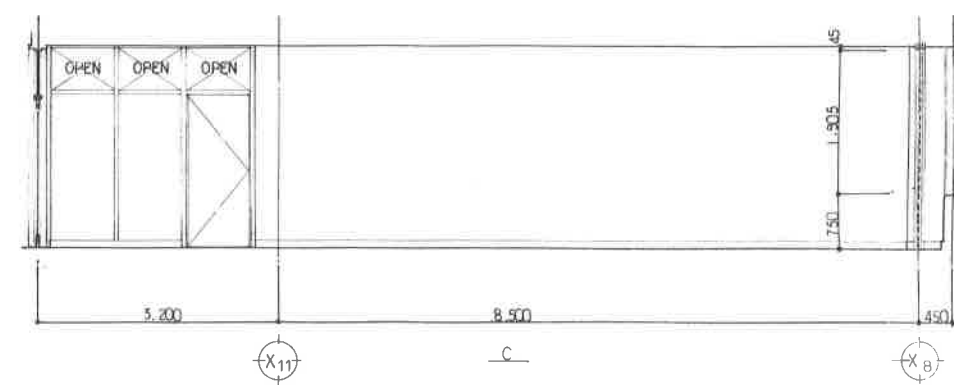
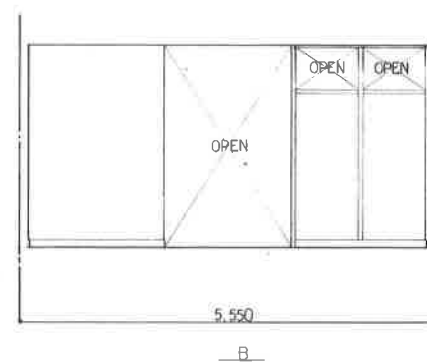
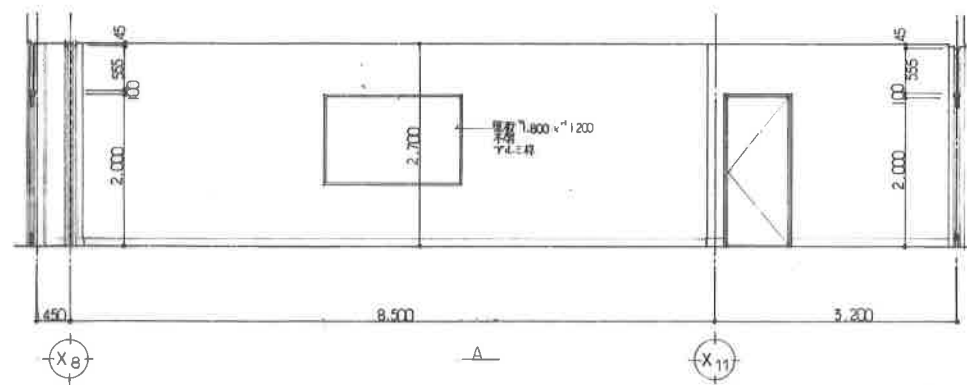

身障者更衣室	
床	杉材フローリング 2.9%
巾木	杉材 H=100 OP
壁	ガラスブロック仕上 25% 80% 9%
天井	断熱吸音板 9%

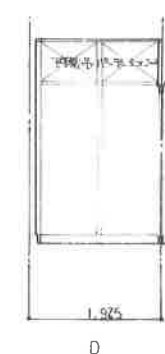
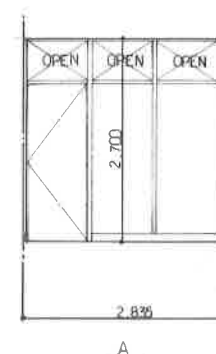

物入れ	
床	コンクリート打放し (防び処理)
巾木	コンクリート打放し H=100 VP
壁	コンクリート打放し
天井	コンクリート打放し

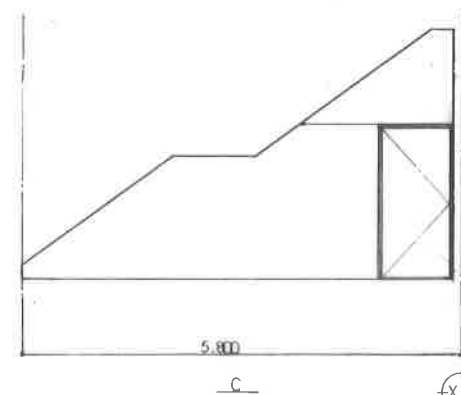
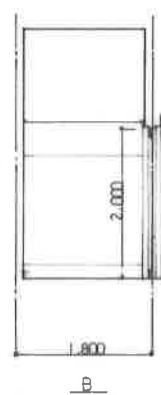

風除室 2	
床	杉材フローリング 2.9%
巾木	杉材 H=100 OP
壁	コンクリート打放し 25% 80% 9%
天井	断熱吸音板 9%

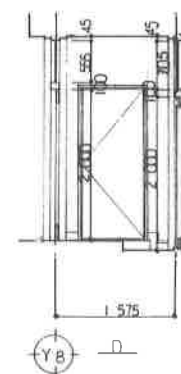
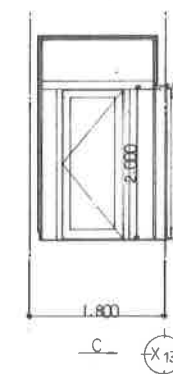
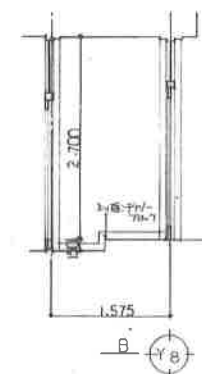

休憩室 2	
床	タイル 15%
巾木	杉材 H=100 OP
壁	ビニール 70%
天井	断熱吸音板 9%

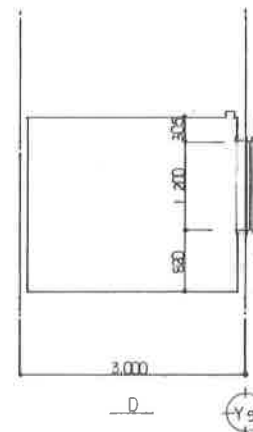
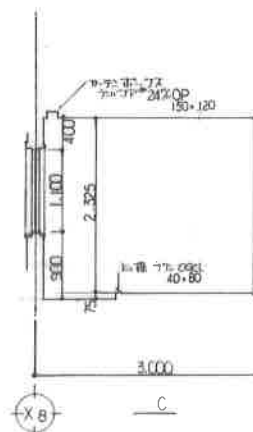
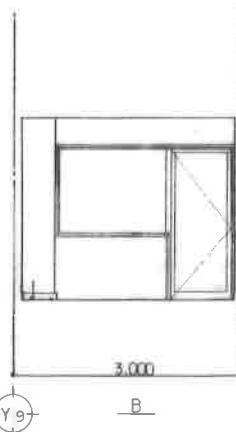
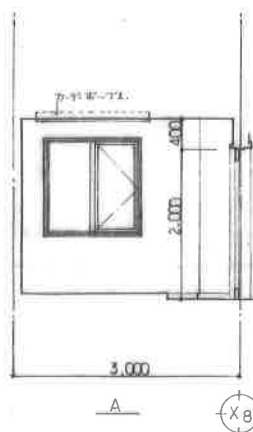

倉庫 1	
床	コンクリート打放し (防び処理)
巾木	スチール 100
壁	ブロック 3P
天井	ブロック 3P

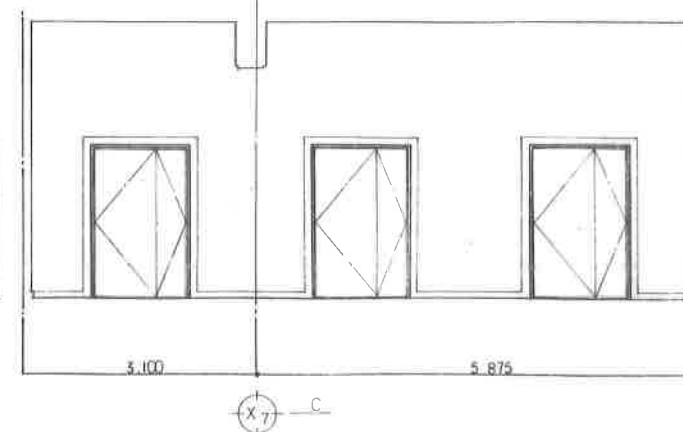
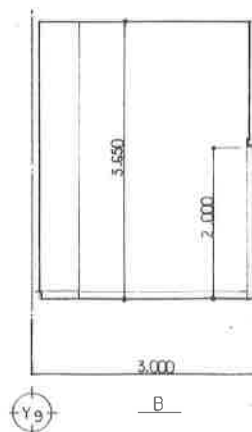

記事



藝小野設計

栃宏市公園東側1丁目6番地1  
TEL 0156-24-7668  
FAX 0156-21-0003

一級建築士事務所登録(+)第73号  
一級建築士登録第143892号  
園枝千秋

設計年月日

1999. 5.

設計

園枝千秋

工事名称

芽室町営水泳プール建設

(建築主体工事)

図面名称

展開図 (6)

図面番号

A-25

総数

55

放送室	
床	クッションフロアシート 2.5%
巾木	青木 H=100 OP
壁	珪藻土珪藻土化粧紙 2.5%
天井	珪藻土珪藻土化粧紙 2.5%

[illegible]





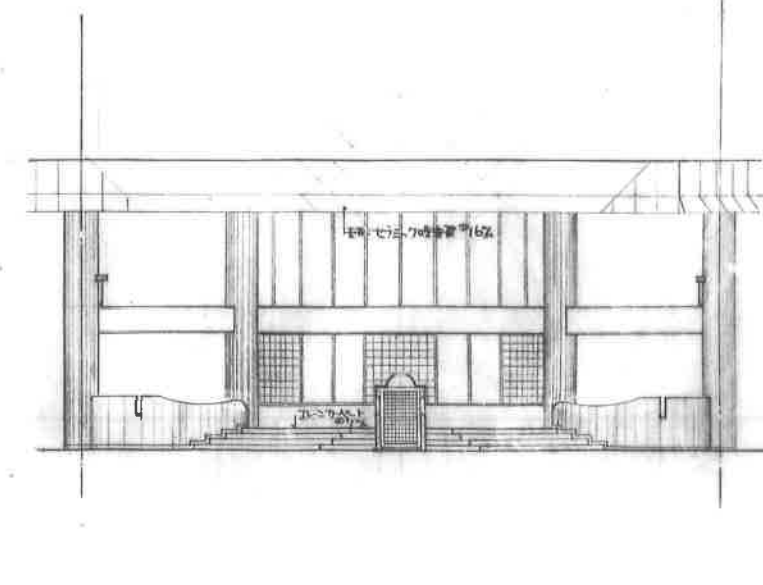
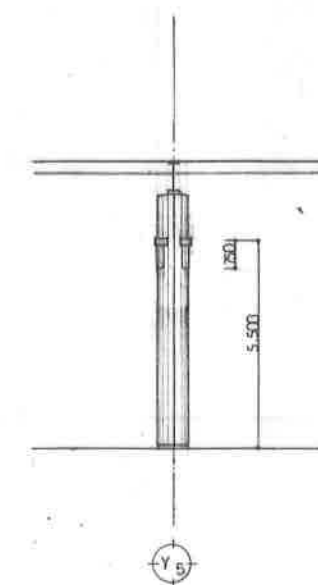
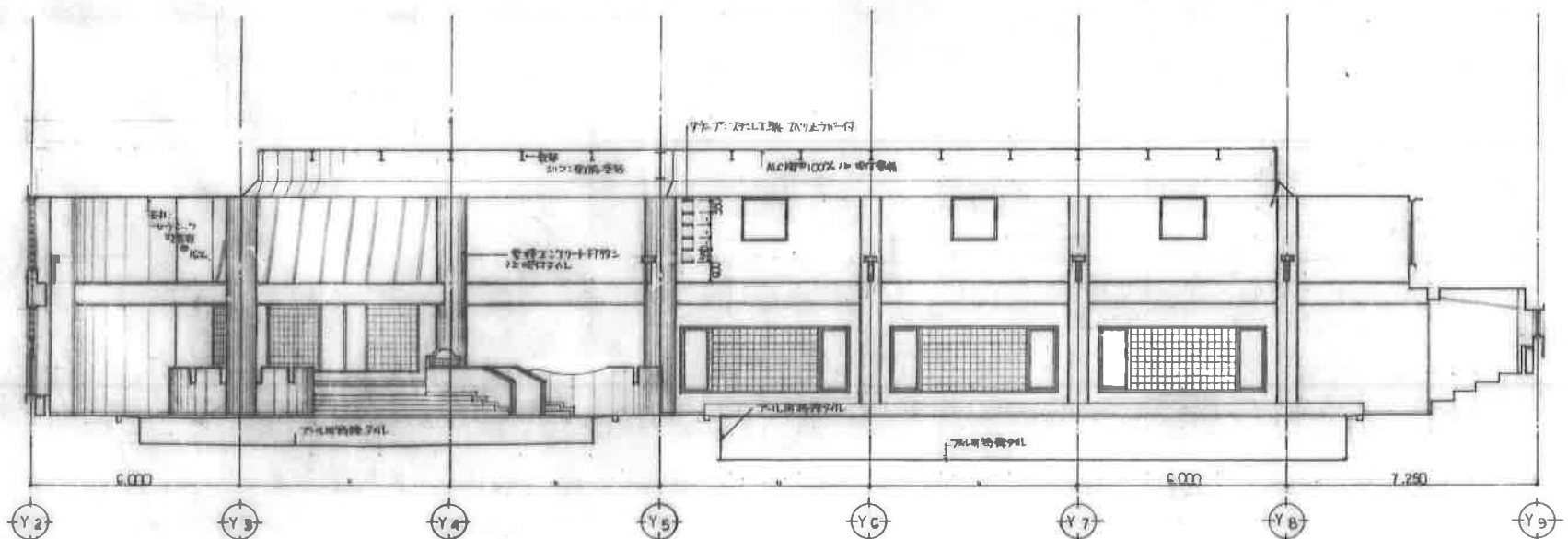
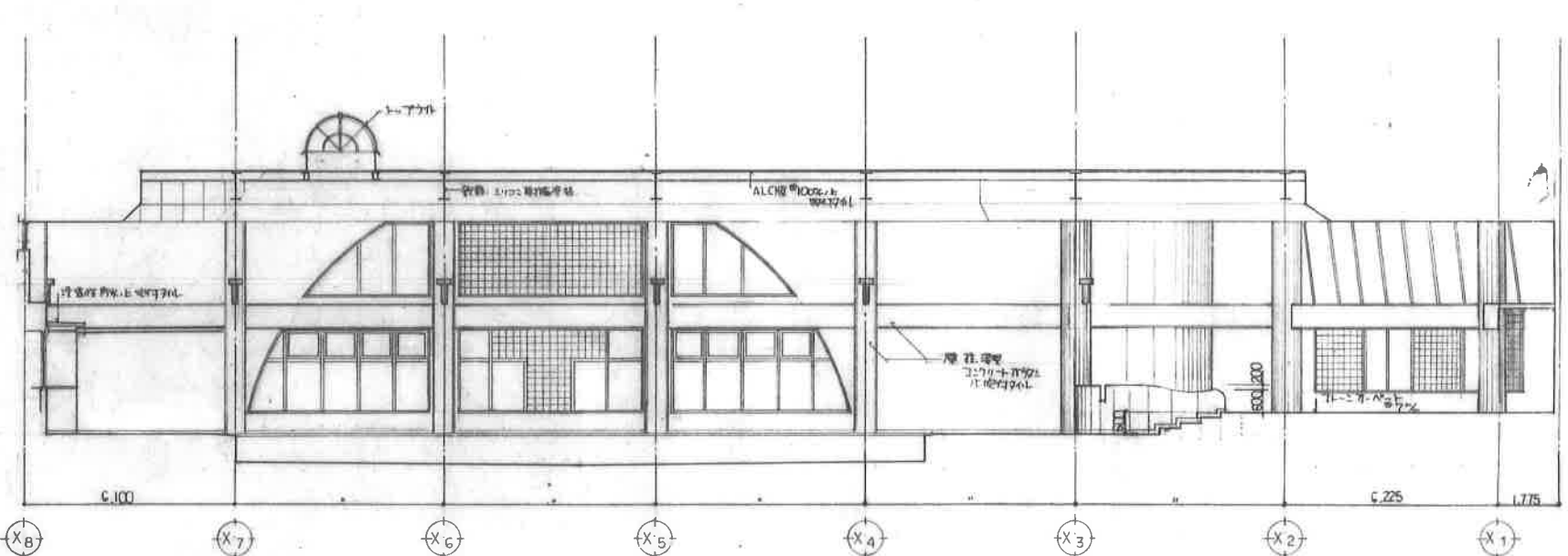
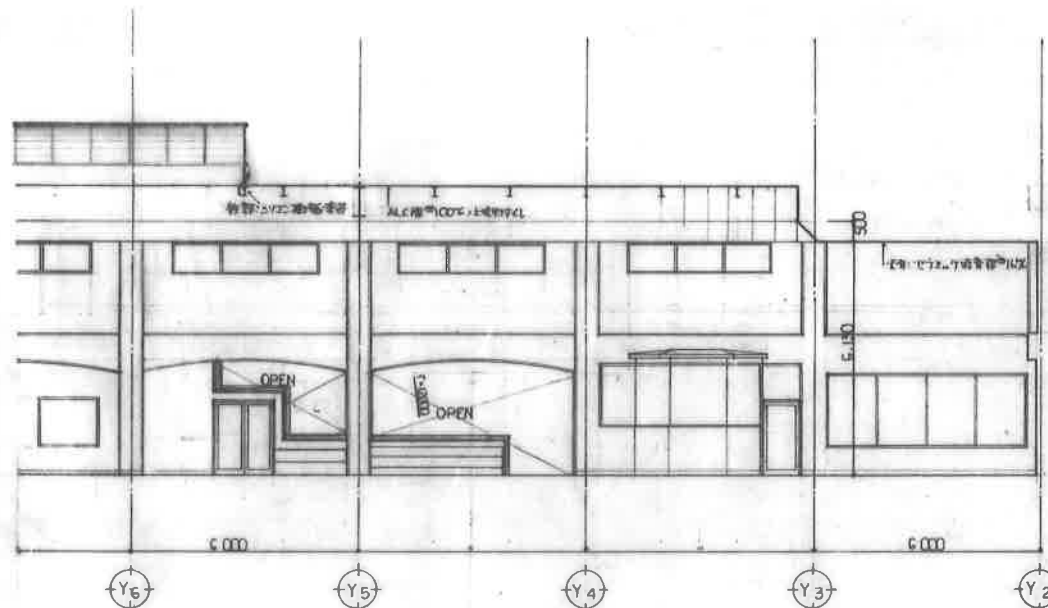
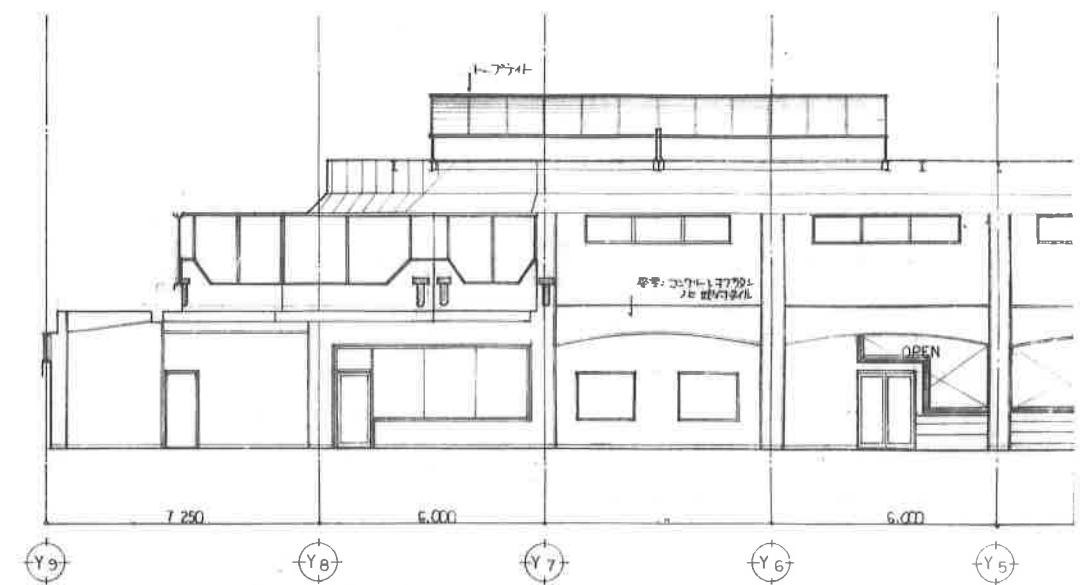
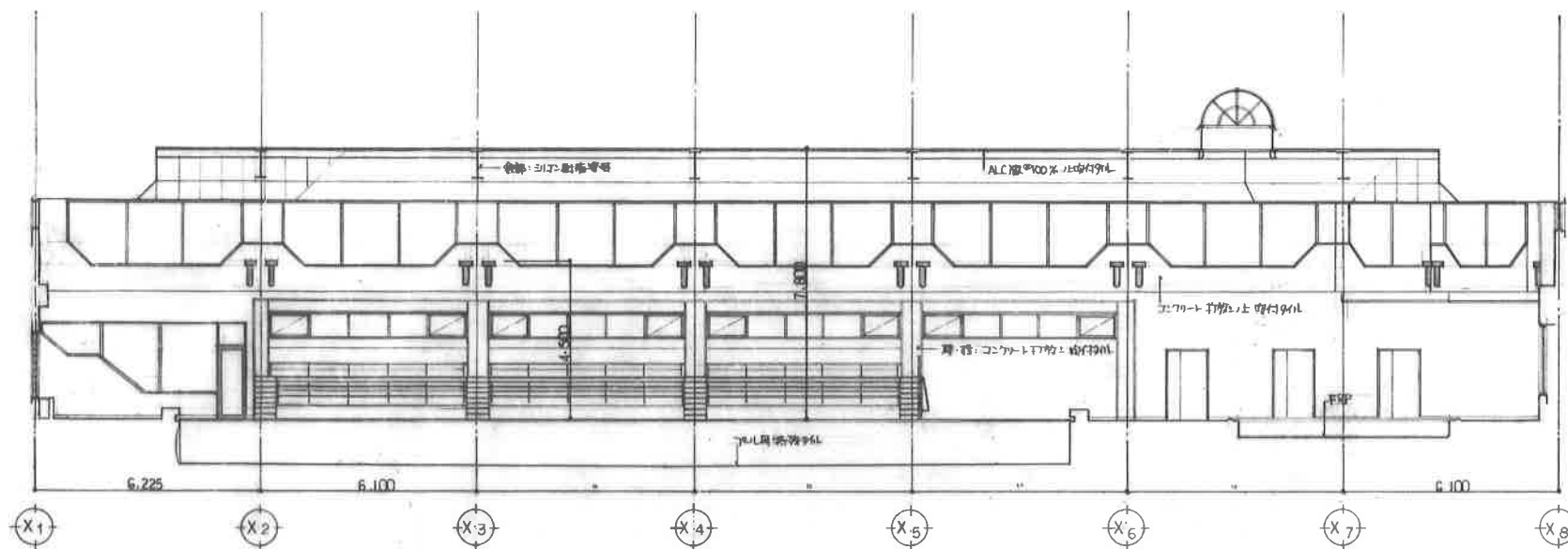

記事

 <b>木口利雄設計</b> 〒615-8501 奈良県橿原市大宮町1丁目6番地1 TEL 0165-24-7808 FAX 0165-21-0003	一級建築士事務所登録(+)第73号 一級建築士登録第143832号 岡枝 千秋	設計年月日 '89. 5 検図 	設計  工務名称 芽室町営水泳プール建設 (建築主体工事) 図面名称 展開図 (9)	工事 65 縮尺 1/100 図面番号 A-28
	芽室町営水泳プール建設 (建築主体工事) 展開図 (9)			

開口部面積 (㎡)		
開口部	寸法	数量
電気設備	190 x 640	1
	190 x 1,260	19
	300 x 640	3
	300 x 1,260	17
	150	4
	175	78
換気設備	200	42
	300 x 300	14
	250 x 250	2
	200 x 200	12
	4,000 x 70	1
	1,000 x 400	7
	300	10

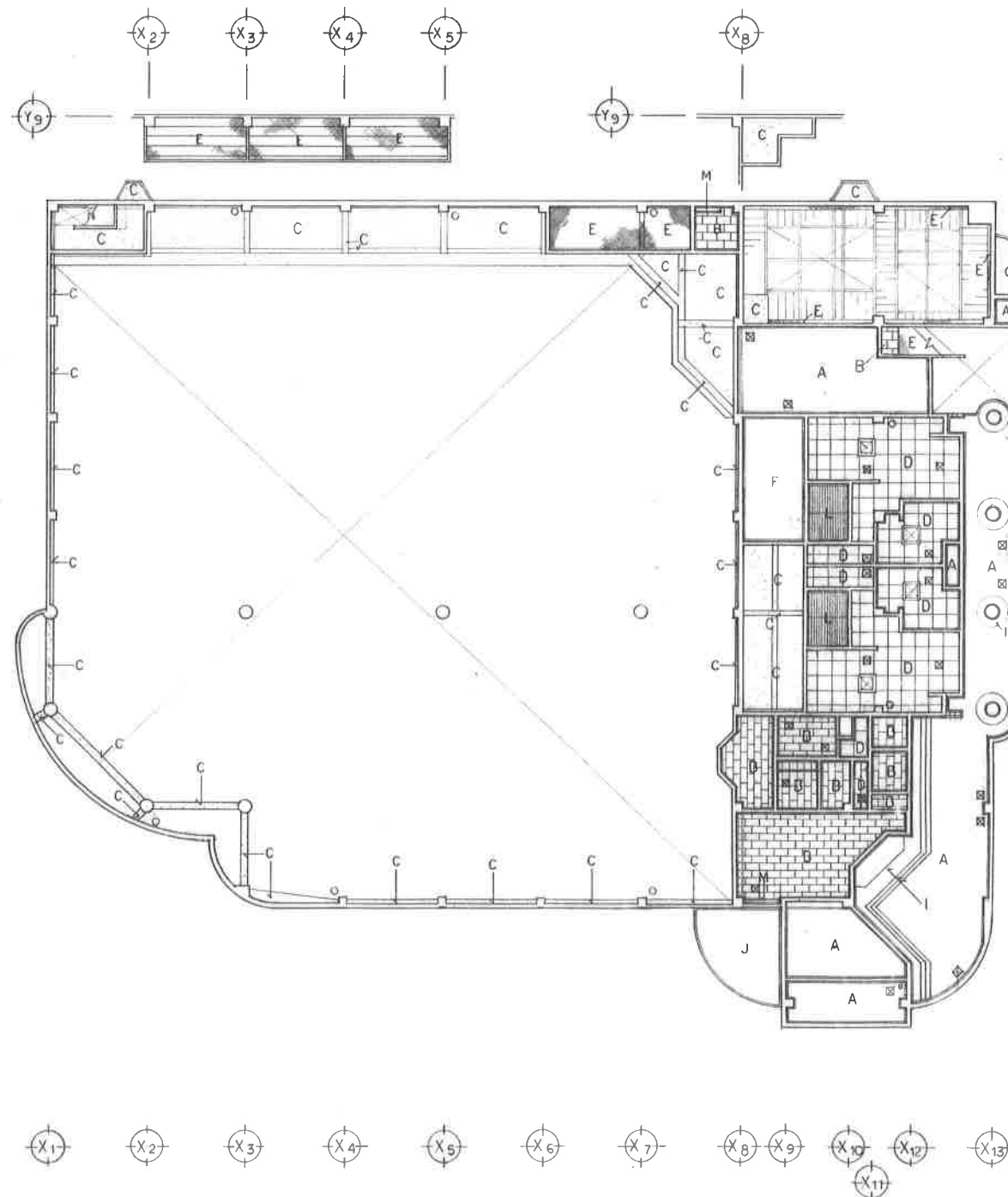
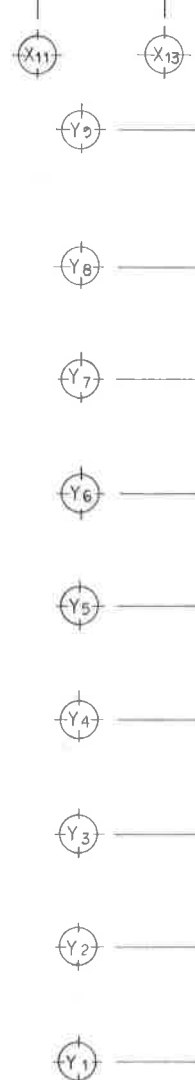
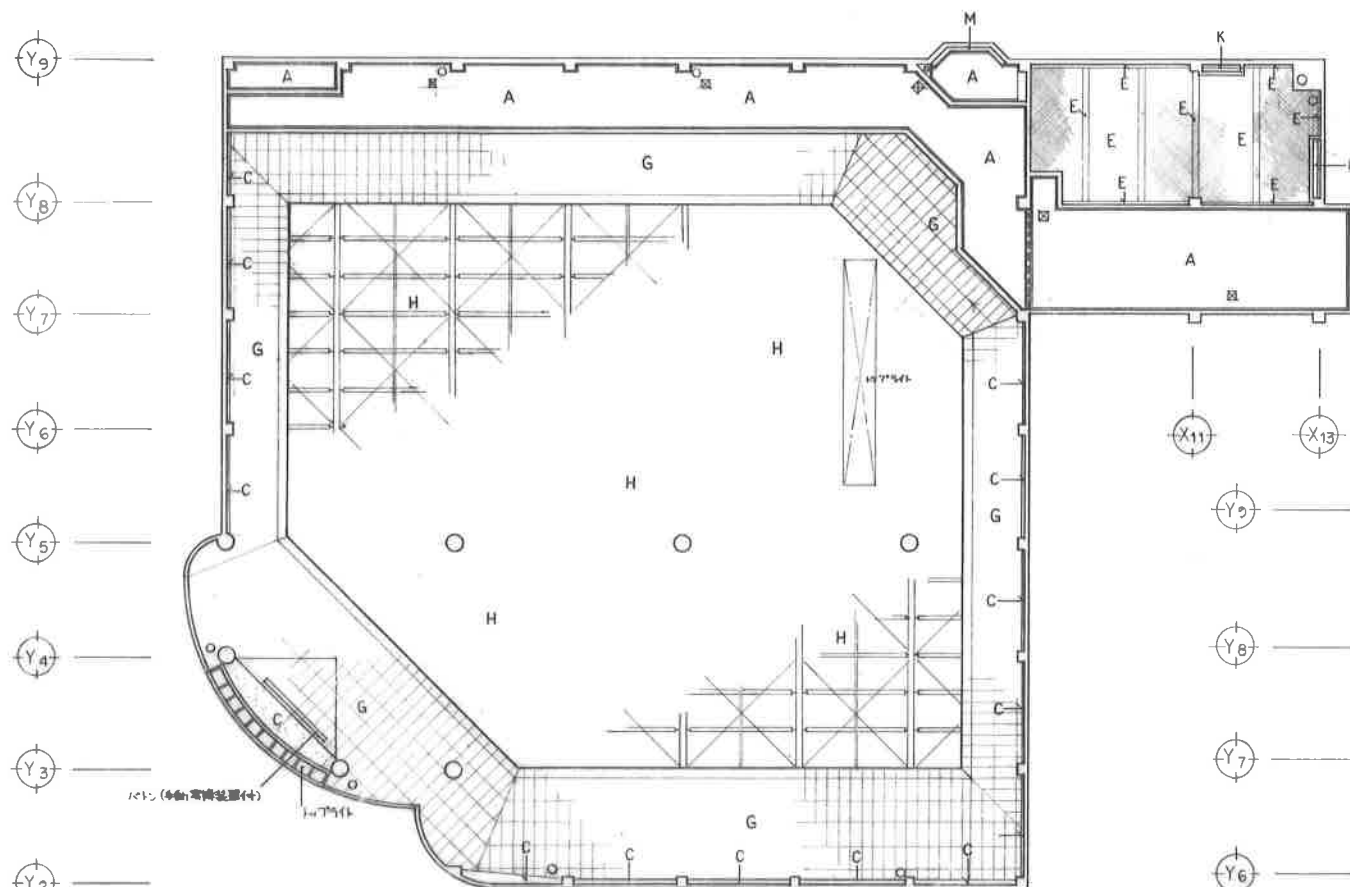

符号	仕上
A	岩盤地盤面 0.9 (PB 0.9 下地)
D	石コウ吸着板 0.9
C	コンクリート打放し (吹付タイル)
D	フレキシブルボード目スチール貼 0.9 V.P
E	ドリフト-IL 3P 打込
F	スチール
G	セラミックス吸着板 0.16 (595 x 1,195)
H	岩盤地盤面 ALC 0.9
I	石コウボード 0.9 上 EP
J	岩盤地盤面 0.15% 無天竺 (0.15% PB 0.9 下地)
K	コンクリート打放し
L	パティオ
M	カーテンボックス
図	天井点検口 0.450

記事



水戸設計

水戸市公園東町1丁目6番地1  
TEL 0155-24-7888  
FAX 0155-21-8803

一級建築士事務所登録 (+) 第73号  
一級建築士登録第143852号  
園枝千秋

設計年月日

'89. 5.

設計

工事名称

水戸市水泳プール施設

建築主

工事

総数

55

検図

担当

製図

図面名称

天井伏図

縮尺

1/200

図面

番号

A-29





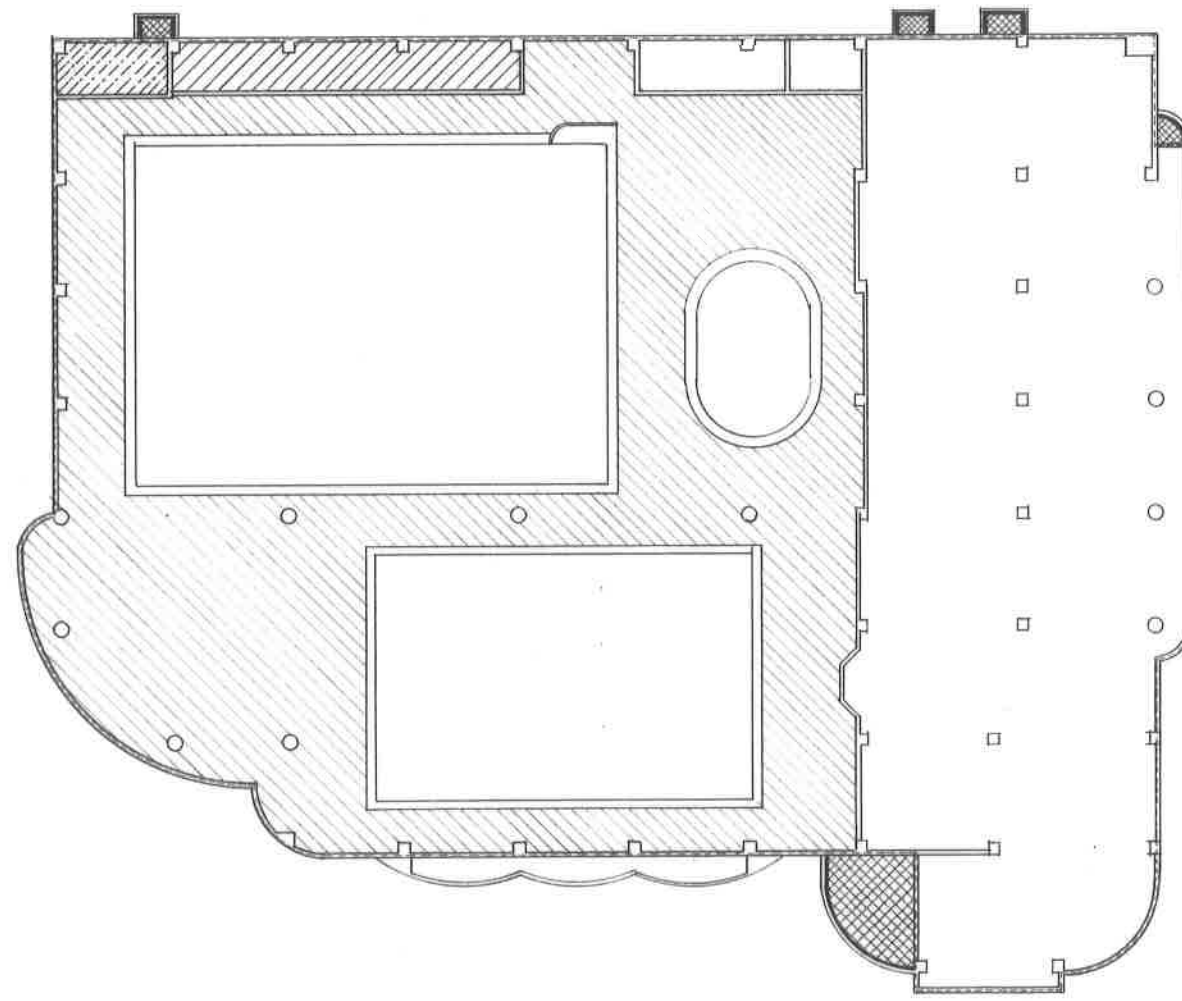

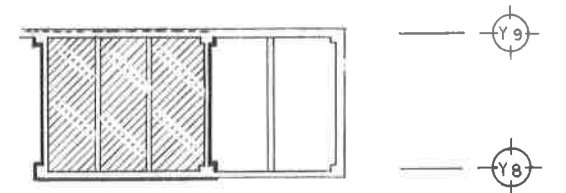

Y9  
Y8  
Y7  
Y6  
Y5  
Y4  
Y3  
Y2  
Y1



X1 X2 X3 X4 X5 X6 X7 X8 X9 X10 X11 X12 X13



X8 X11 X13

-  合板断端部電線40%打込 (X7以下)
-  トリプル板3P打込 (網管等、X7以下)
-  合板断端部電線40%打込 (土間下)
-  合板断端部電線20%敷設 (防蟻用、X7以下)
-  合板断端部電線50%打込
-  合板断端部電線40%打込

記事



藝小野設計

徳広市公働東町1丁目8番地1  
TEL 0165-24-7888  
FAX 0165-21-6803

一級建築士事務所登録(+)第73号  
一級建築士登録第143892号  
國枝千秋

設計年月日

1999. 5.

設計

工事名称

図面名称

防蟻材伏図 (基礎 IFスラブ土間)

工事

65

縮尺 1/200

図号 A-30

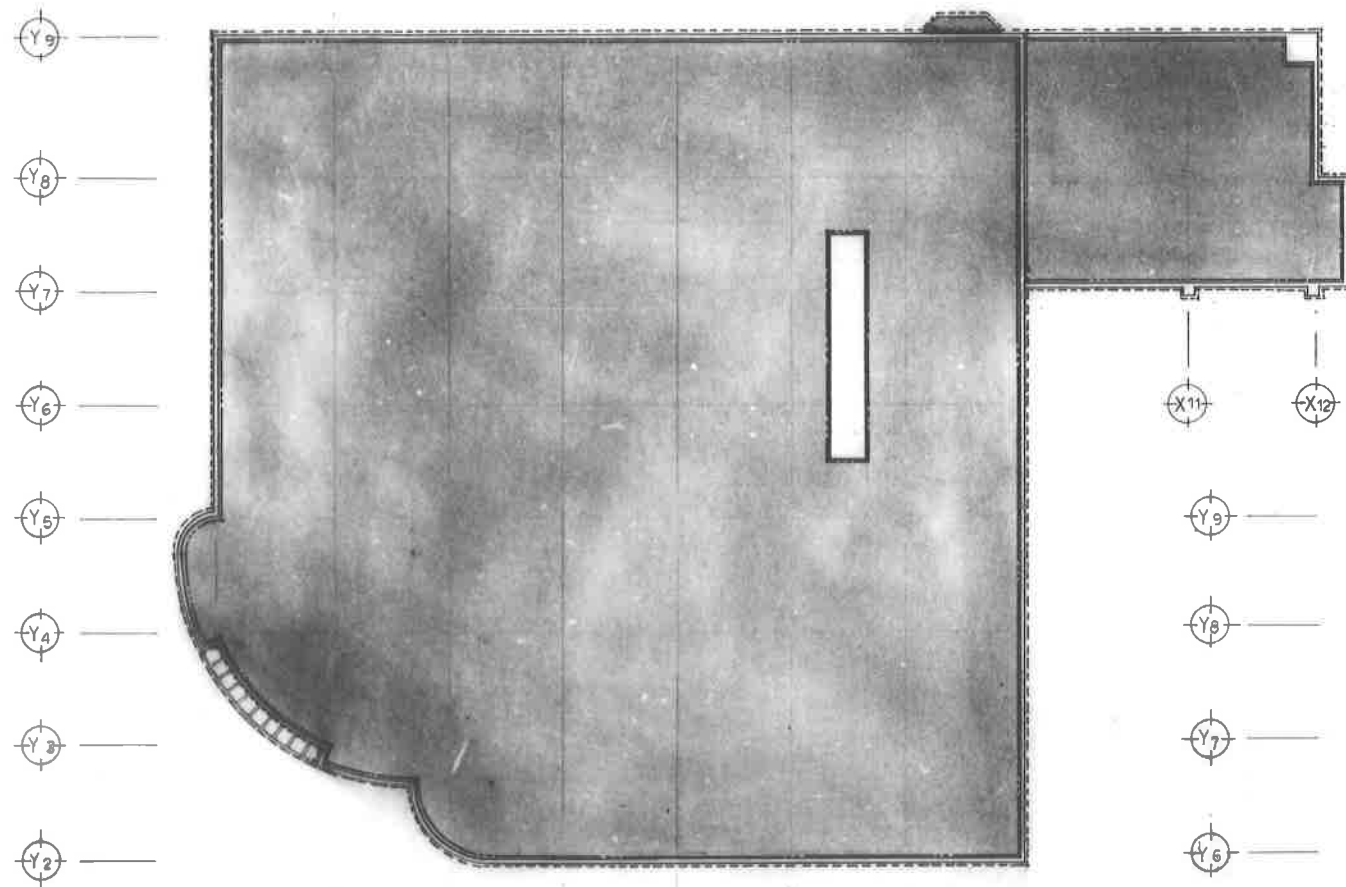

X11 X12

Y9  
Y8  
Y7  
Y6  
Y5  
Y4  
Y3  
Y2  
Y1

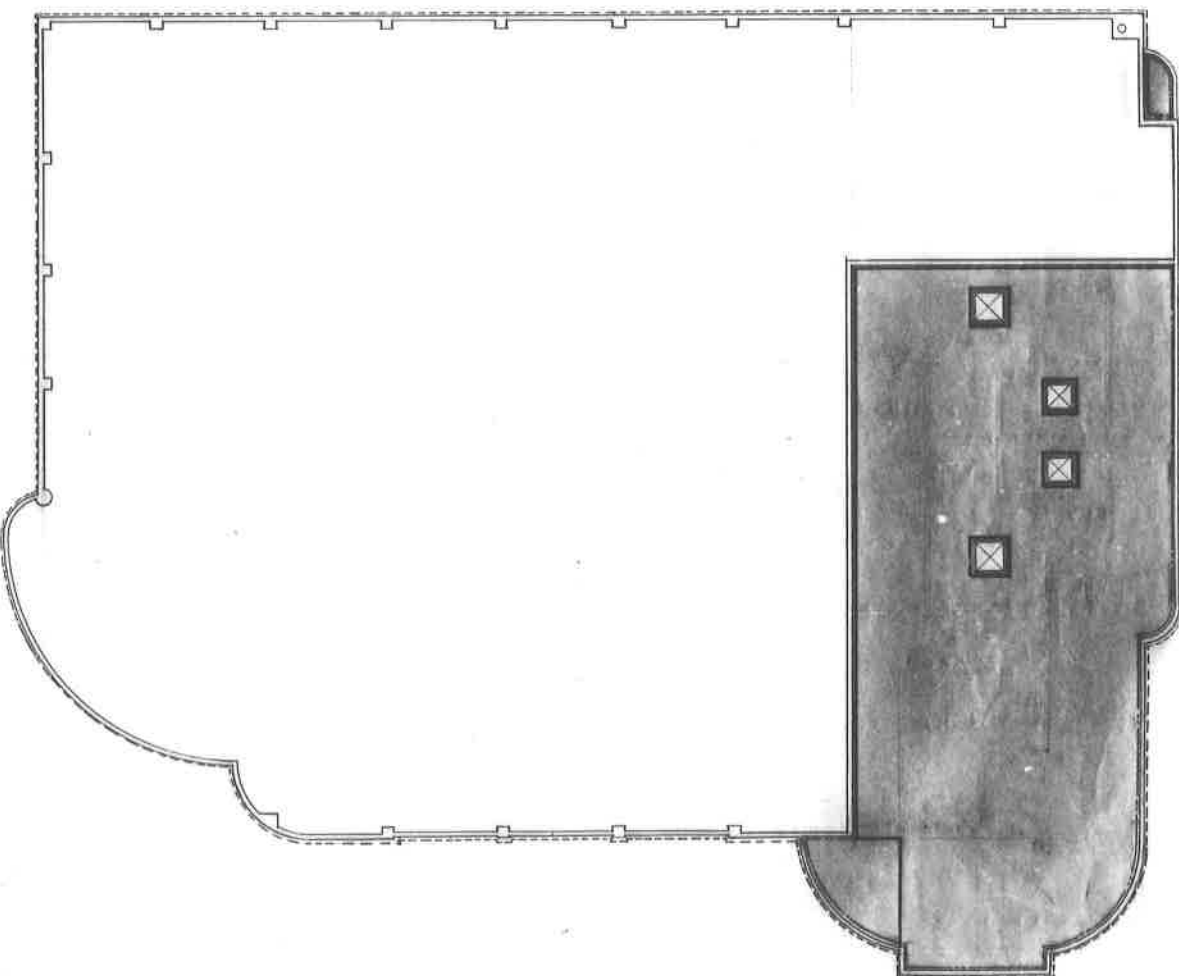

X1 X2 X3 X4 X5 X6 X7 X8 X9 X10 X11 X12 X13

- : 建築基準法第11条第1項第1号の用途地域指定区域（防火地域）
- : 境界線（地籍図）
- : 境界線（地籍図）
- : 境界線（地籍図）

記事



森小野設計

徳島市公営東町1丁目6番地1  
TEL 0153-24-7668  
FAX 0156-21-6603

一級建築士事務所登録(+)第73号  
一級建築士登録第143892号  
園枝千秋

設計年月日  
'89. 5.  
検図 担当

設計  
製図

工事名称  
図面名称

非営利性水泳プール建設  
(建築主体工事)

防家材伏図

縮尺  
1/200

図号  
A-31

頁数  
65

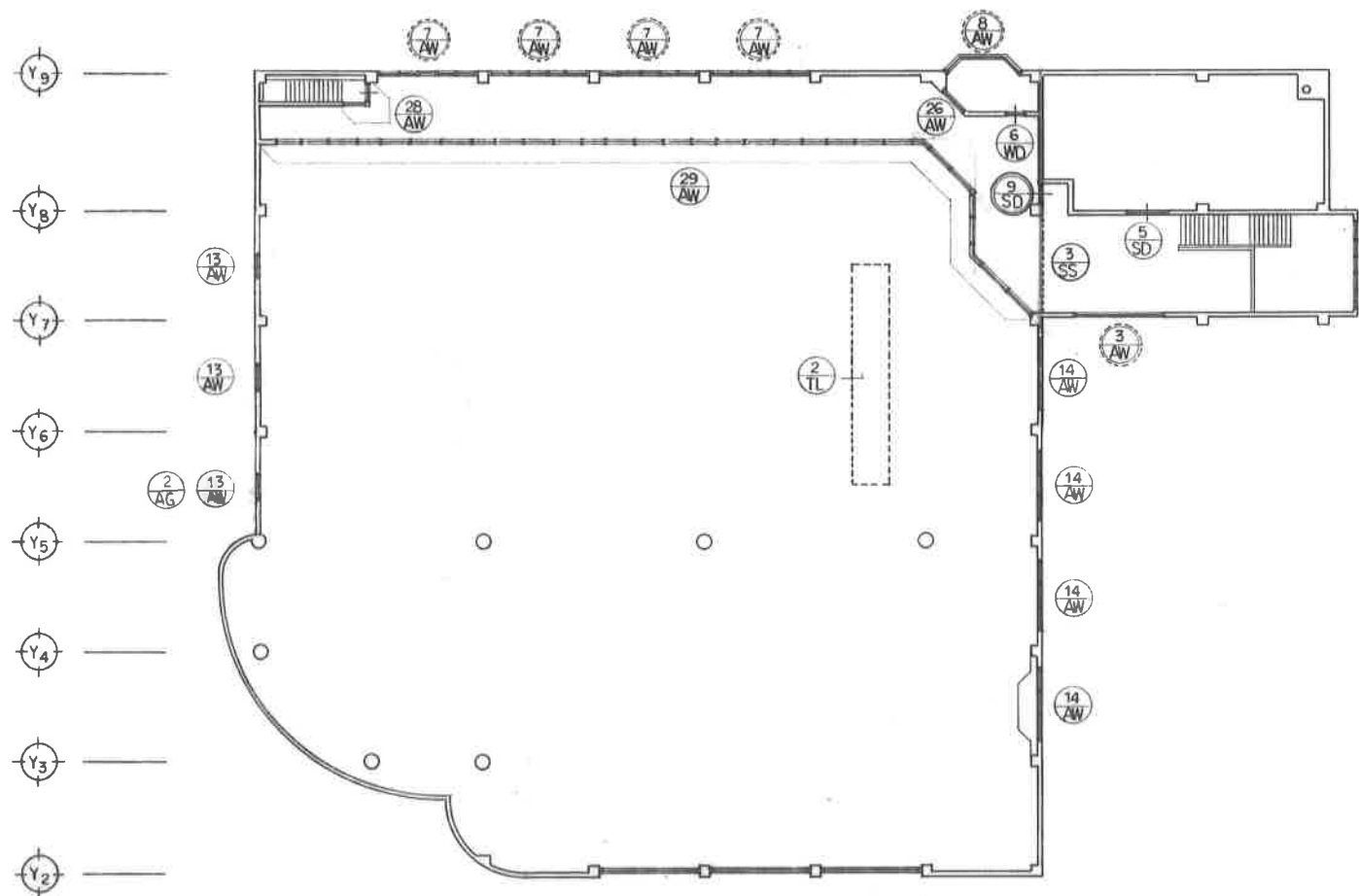

2階 器具キーププラン 1/200

- : 面端正画・面火線画
- ▼ : 排煙有初思
- : 無窓階廊定窓 寸法
- : 防煙 寸法
- F : 窓面積
- A : 必要排煙面積
- A' : 有窓排煙面積

無窓階廊定窓 寸法

1F	2,900.284 x 1/30 = 85.343	---②
AW1	1.81 x 0.78 x 2 x 4	= 11.294
2	5.27 x 1.014	= 5.344
5	0.8 x 1.81 x 2	= 2.896
6	0.955 x 2.2	= 2.101
9	1.2 x 1.2	= 1.44
10	0.9 x 1.2	= 1.08
11	1.81 x 0.78 x 2 x 3	= 8.471
12	5.36 x 0.7 x 3	= 11.256
15	1.518 x 2.11 x 2	= 7.8
16	(5.21 x 1.7 x 2) + 3.86 x 1.7	= 24.276
AD1	2 x 3.6	= 7.2
3	1.36 x 2.656	= 3.611
TOTAL		86.788 ...①

② < ① -----OK

2F 264.415 x 1/30 = 8.814 ...③

AW3	4.31 x 1.485	= 6.4
7	5.36 x 1.3 x 4	= 27.872
8	4.94 x 1	= 4.94
TOTAL		39.212 ...④

③ < ④ -----OK

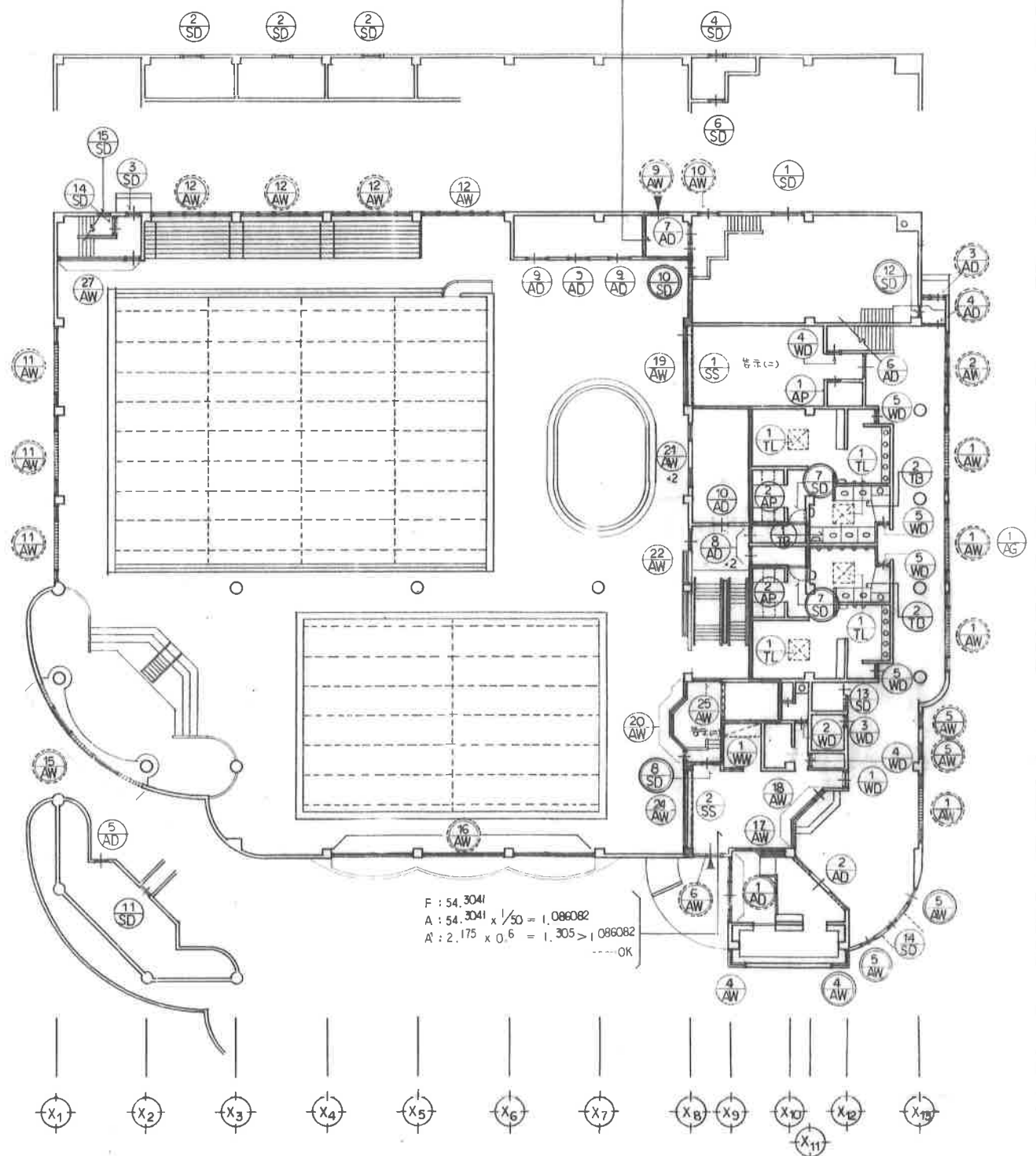
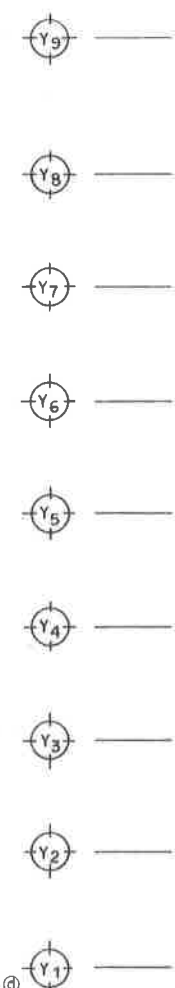

1階 器具キーププラン 1/200

F : 54.3041  
A : 54.3041 x 1/50 = 1.086082  
A' : 2.175 x 0.6 = 1.305 > 1.086082  
-----OK

F : 3.0 x 3.0 = 9.0  
A : 9.0 x 1/50 = 0.18  
A' : 0.675 x 0.495 = 0.334125 > 0.18 -----OK



# 建具表

特記事項

- AW アルミ製窓
- SW 鋼製窓
- SSW ステンレス製窓

- AD アルミ製戸
- SD 鋼製戸
- WD 木製戸

- SS 鋼製シャッター
- F ふすま
- P 障子

- 特記以外の金物は附属金物一式とする。
- 附属金物はステンレス製とし、金属、木製金具同型とする。
- 丁番は3枚吊とする。
- 感知器連動の防火戸はリリースまでとする。
- 各キーの使用場所を表示したネームプレート付のキーボックスを作成のこと。

符号	建具	型式	個数	使用場所	寸法 見込 W×H	○取付 ●ガリ付 W×H	仕上材・塗装	納子 (種)	取合い	施錠	吊元	その他	備考
AW	1	アルミ製窓 + 片開き + FIX窓	1	廊下	100 4,075×2,775			5					
AW	2	アルミ製窓 + 片開き + FIX窓	1	玄関	100 3,740×2,550			5					熱線スイッチ
AW	3	アルミ製窓 + 片開き + FIX窓	1	廊下	100 1,370×2,805			5					
AW	47	全上	1	廊下	100 1,370×2,805			5					
AW	4	全上	1	廊下	70 800×1,200			5					
AW	5	アルミ製窓 + 片開き + FIX窓	1	休憩室	70 2,070×2,000			6,8					
AW	6	アルミ製窓 + 片開き + FIX窓	2	廊下	70 1,365×2,485			6,8					
AW	7	アルミ製窓 + 片開き + FIX窓	3	倉庫	70 1,200×2,000			6,8					
AW	49	アルミ製窓 + 片開き + FIX窓	1	倉庫	70 800×2,000			6,8-12-5					1貼、授受工事120
AW	9	アルミ製窓 + 片開き + FIX窓	4	廊下	100 4,770×1,810			5-12-3					
AW	10	アルミ製窓 + 片開き + FIX窓	1	全上	100 5,270×5,470			5-12-3					H-150-75-7-8 (取付工事)
AW	11	アルミ製窓 + 片開き + FIX窓	1	2Fホール	70 4,310×1,855	a=1,050		5-12-3					
AW	12	アルミ製窓 + 片開き + FIX窓	2	下足室	70 2,040×1,005			5-12-3					
AW	13	アルミ製窓 + 片開き + FIX窓	4	廊下	70 800×1,810			5-12-3					
AW	14	アルミ製窓 + 片開き + FIX窓	1	倉庫	70 2,200×1,665	a=1,050		5-12-3					
AW	15	アルミ製窓 + 片開き + FIX窓	4	トニョロム	70 5,360×1,810			5-12-3					
AW	16	アルミ製窓 + 片開き + FIX窓	1	倉庫	70 2,000×1,810			5-12-3					
AW	17	アルミ製窓 + 片開き + FIX窓	1	休憩室	70 1,200×1,200			5-12-3					
AW	18	アルミ製窓 + 片開き + FIX窓	1	倉庫	70 1,900×1,300			5-12-3					
AW	19	アルミ製窓 + 片開き + FIX窓	3	アルミ	100 4,770×1,810			5-12-3					
AW	20	アルミ製窓 + 片開き + FIX窓	4	倉庫	70 5,400×700			5-12-3					
AW	21	アルミ製窓 + 片開き + FIX窓	3	アルミ	70 1,200×1,185			5-12-3					
AW	22	全上	4	全上	70 3,740×1,185			5-12-3					
AW	23	アルミ製窓 + 片開き + FIX窓	1	倉庫	100 4,770×1,810			5-12-3					
AW	24	アルミ製窓 + 片開き + FIX窓	1	全上	100 全上			5-12-3					
AW	25	アルミ製窓 + 片開き + FIX窓	1	倉庫	70 3,645×920	a=850		5-12-3					
AW	26	アルミ製窓 + 片開き + FIX窓	1	全上	70 5,090×2,685			6,8					
AW	27	アルミ製窓 + 片開き + FIX窓	1	倉庫	70 1,500×1,200			6,8					
AW	28	アルミ製窓 + 片開き + FIX窓	2	倉庫	70 1,500×1,200			6,8					
AW	29	アルミ製窓 + 片開き + FIX窓	1	倉庫	70 1,600×2,000			6,8					
AW	30	アルミ製窓 + 片開き + FIX窓	1	倉庫	70 4,965×1,905			6,8					
AW	31	アルミ製窓 + 片開き + FIX窓	1	倉庫	70 1,500×1,305			6,8					
AW	32	全上	1	倉庫	70 1,200×1,200			6,8					
AW	33	アルミ製窓 + 片開き + FIX窓	1	倉庫	70 2,000×1,200			6,8					
AW	34	全上	1	全上	70 全上			6,8					

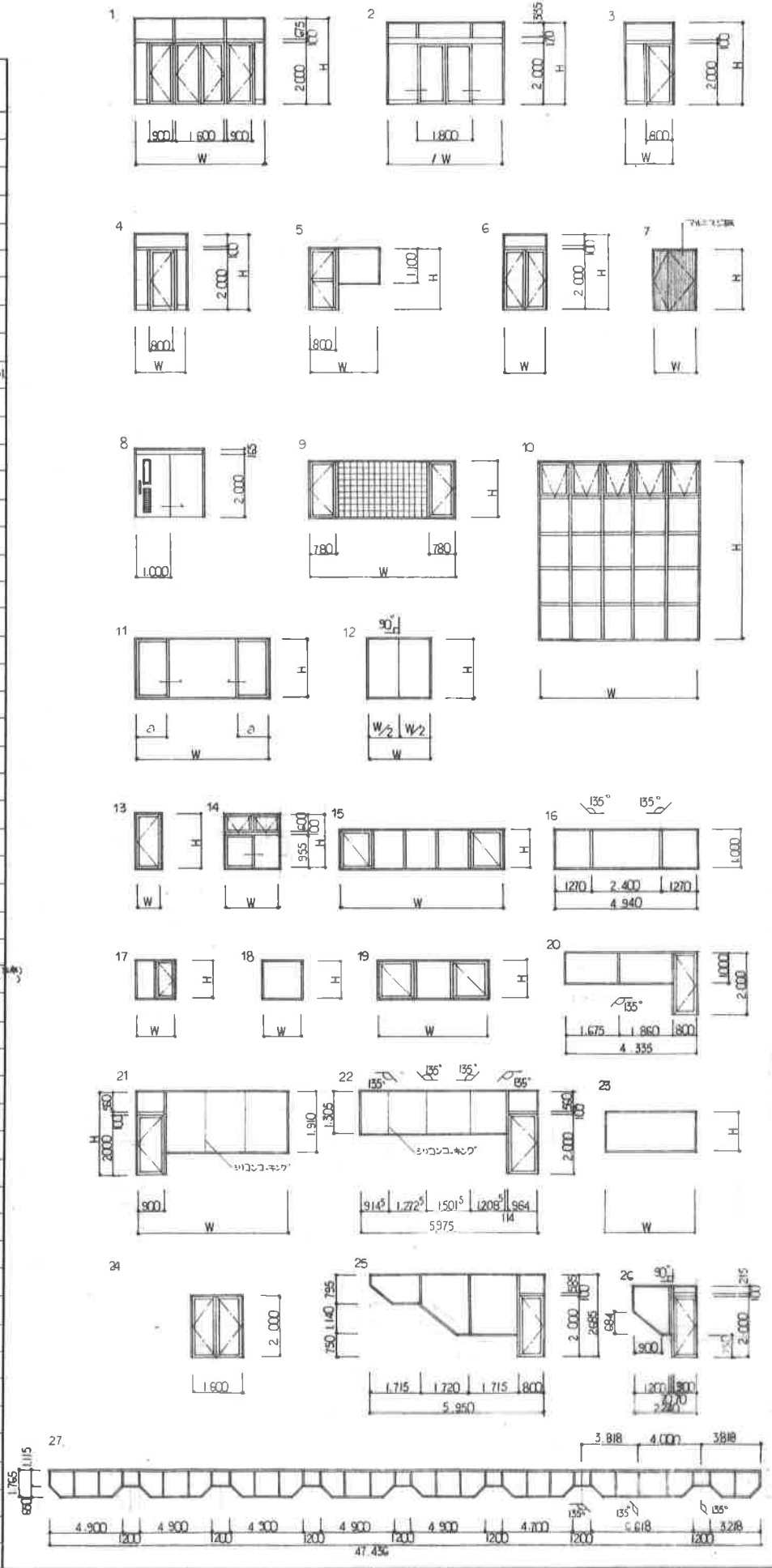

# 建具表

特記事項

AW アルミ製窓  
SW 鋼製窓  
SWW ステンレス製窓

AD アルミ製戸  
SD 鋼製戸  
SWD 木製戸

SA 鋼製シャッター  
F ふすま  
P 障子

2. 特記以外の金物は附属金物一式とする。  
3. 附属金物はステンレス製とし、金属、木製建具同型とする。  
4. 丁番は3枚吊りとする。  
5. 窓開閉運動の防炎戸はリリースまでとする。  
6. 各キーの使用場所を表示したネームプレート付のキーボックスを作成のこと。

符号	型	式	個数	使用場所	寸法	○額付	仕上材・塗装	網子	取合い	施錠	吊元	その他	備考
見込	W×H	○額付	○額付	○額付	○額付	○額付	○額付	○額付	○額付	○額付	○額付	○額付	○額付
28	スチール製防炎戸	1	増設窓	100	2030×2400								AT付窓 中継防炎戸
29	スチール製防炎戸	3	屋外金庫	100	1200×2000								AT付窓
43	スチール製防炎戸	1	増設窓	100	900×1660								全上
30	全上	1	増設窓	100	2000×2000								全上
28	スチール製防炎戸	1	増設窓	100	800×1770								全上
30	全上	2	増設窓	100	1275×2000								全上
30	全上	1	増設窓	100	900×2000								全上
30	全上	1	増設窓	100	1000×2000								全上
30	全上	1	増設窓	100	800×2000								全上
30	全上	1	増設窓	100	960×1800								全上
30	全上	1	増設窓	100	800×2000								全上
8	スチール製防炎戸	1	増設窓	95	2080×1970								全上
30	スチール製防炎戸	2	増設窓	100	800×2000								全上
30	全上	1	増設窓	100	800×2000								全上
31	木製防炎戸	1	増設窓	36	1200×2000	600×400							レバーハンドル
32	木製防炎戸	2	増設窓	36	800×2000	600×400							レバーハンドル
44	全上	1	増設窓	36	800×2000	600×400							レバーハンドル
33	全上	1	増設窓	36	800×2000	600×400							レバーハンドル
34	全上	4	増設窓	36	800×2000	600×400							レバーハンドル
33	全上	1	増設窓	36	800×2000	600×400							レバーハンドル
35	木製防炎戸	1	増設窓	—	1510×1250								レバーハンドル
36	スチール製防炎戸	1	増設窓	—	5120×2685								レバーハンドル
36	全上	1	増設窓	—	5025×2685								レバーハンドル
36	全上	1	増設窓	—	5234×2315								レバーハンドル
37	スチール製防炎戸	—	増設窓	900×900									レバーハンドル
38	全上	—	増設窓	2000×12000									レバーハンドル
39	スチール製防炎戸	1	増設窓	30	900×900								レバーハンドル
40	全上	2	増設窓	30	全上								レバーハンドル
41	スチール製防炎戸	1	増設窓	44	900×900								レバーハンドル
42	スチール製防炎戸	6	増設窓	—	全上								レバーハンドル
48	スチール製防炎戸	1	増設窓	70	1700×300								レバーハンドル
48	全上	1	増設窓	70	1800×600								レバーハンドル

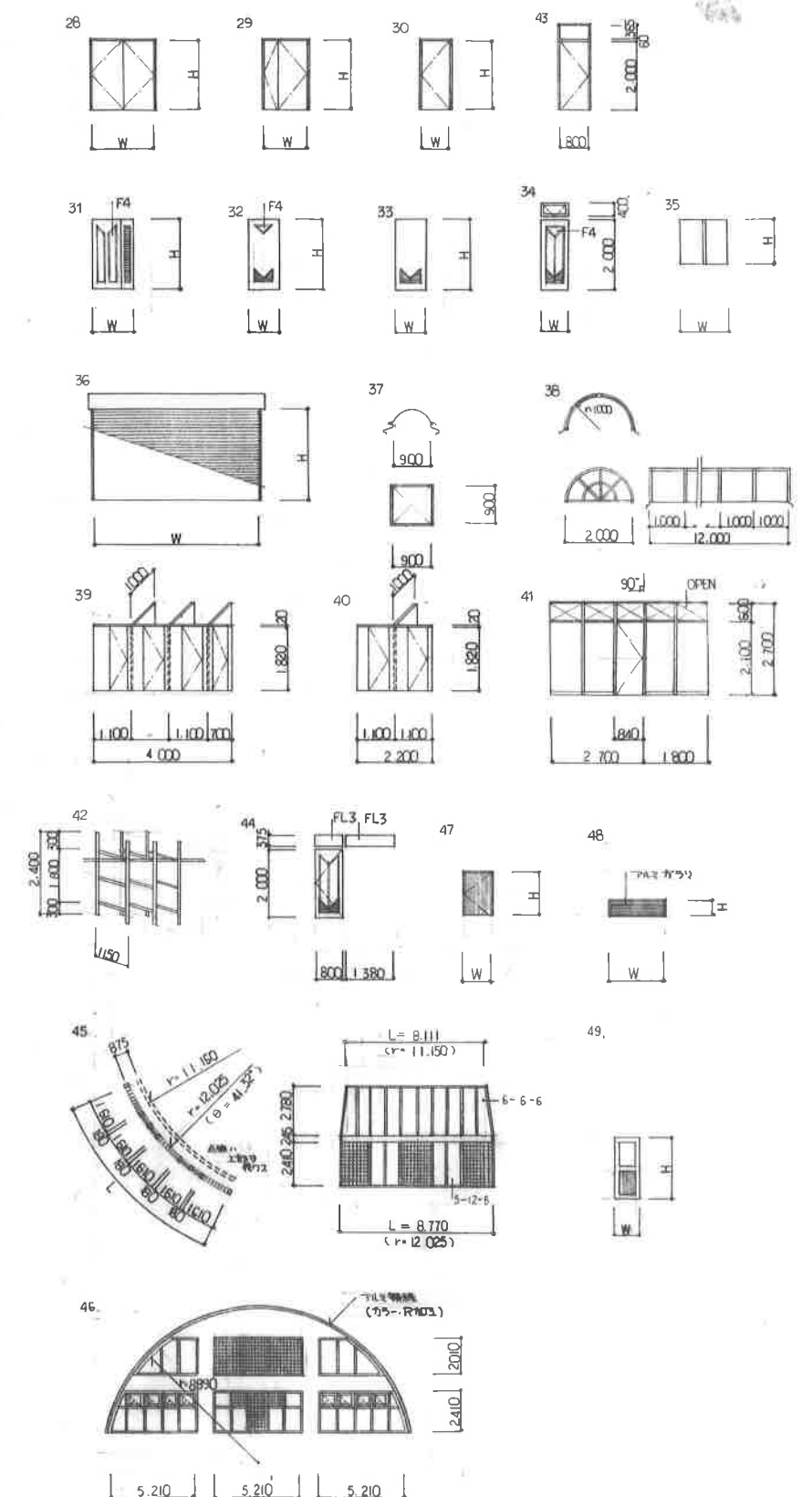







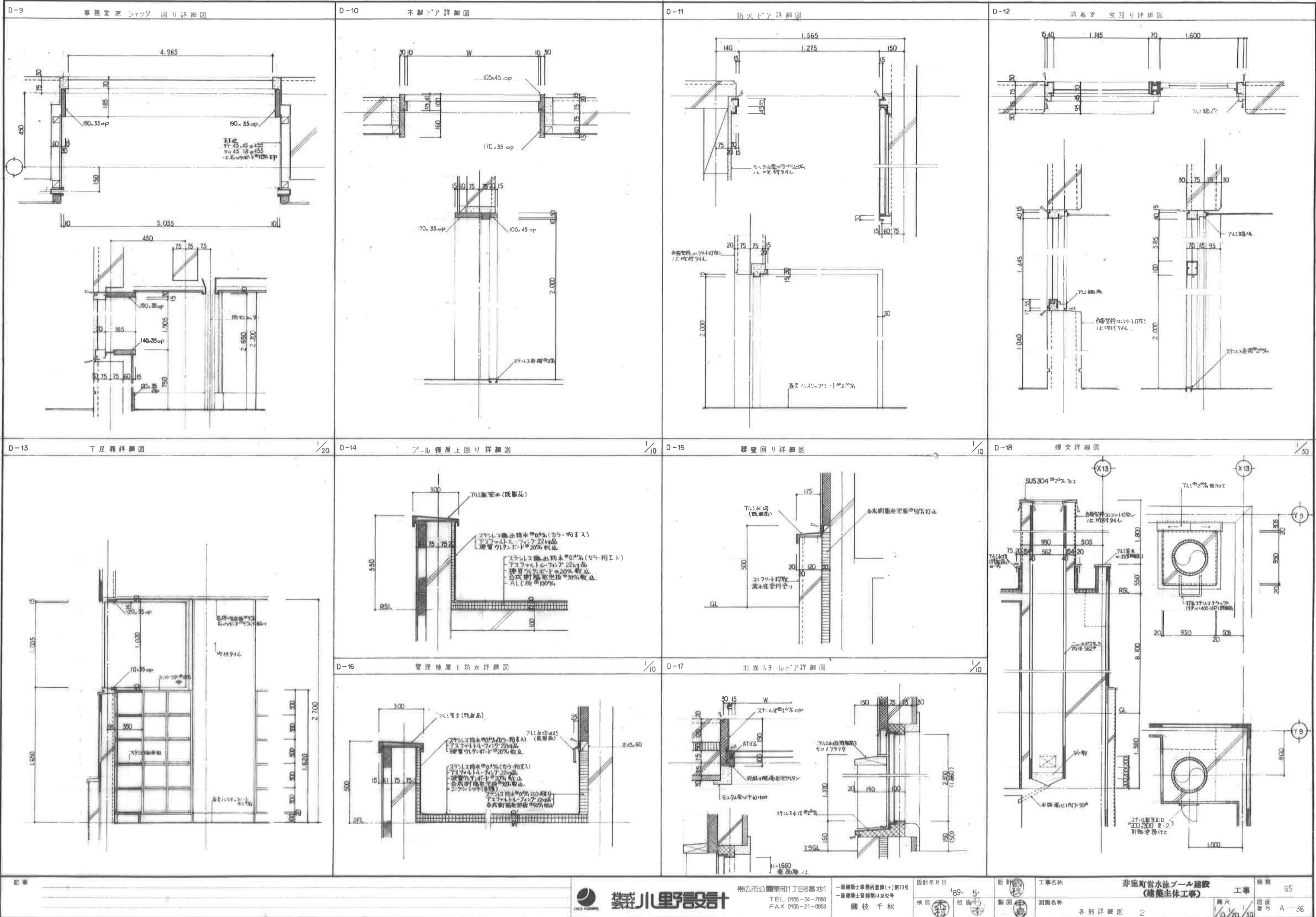

配管



森川野設計

堺市公団東町1丁目6番地1  
TEL 0156-24-7888  
FAX 0156-21-8803

一級建築士事務所登録(+)第73号  
一級建築士登録第14382号  
國枝千秋

設計年月日

1999. 5.

設計

図面

工事名称

図面名称

堺市公団東町1丁目6番地1  
（建築主体工事）

工事

図面番号

65

A-36

D-19 プール洗眼 水飲み洗い台詳細図



D-20 洗面室カウンター詳細図

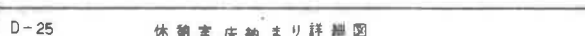

D-21 シャワ-室断面詳細図



D-22 タラップ\* 詳細図



D-23 監視室カウンター詳細図



D-24 フ・ル家回り詳細図



D-25 休憩室床納まり詳細図



D-26 ホールカウンタ-詳細図



D-27 監製 李永才 監製 鄧國恩







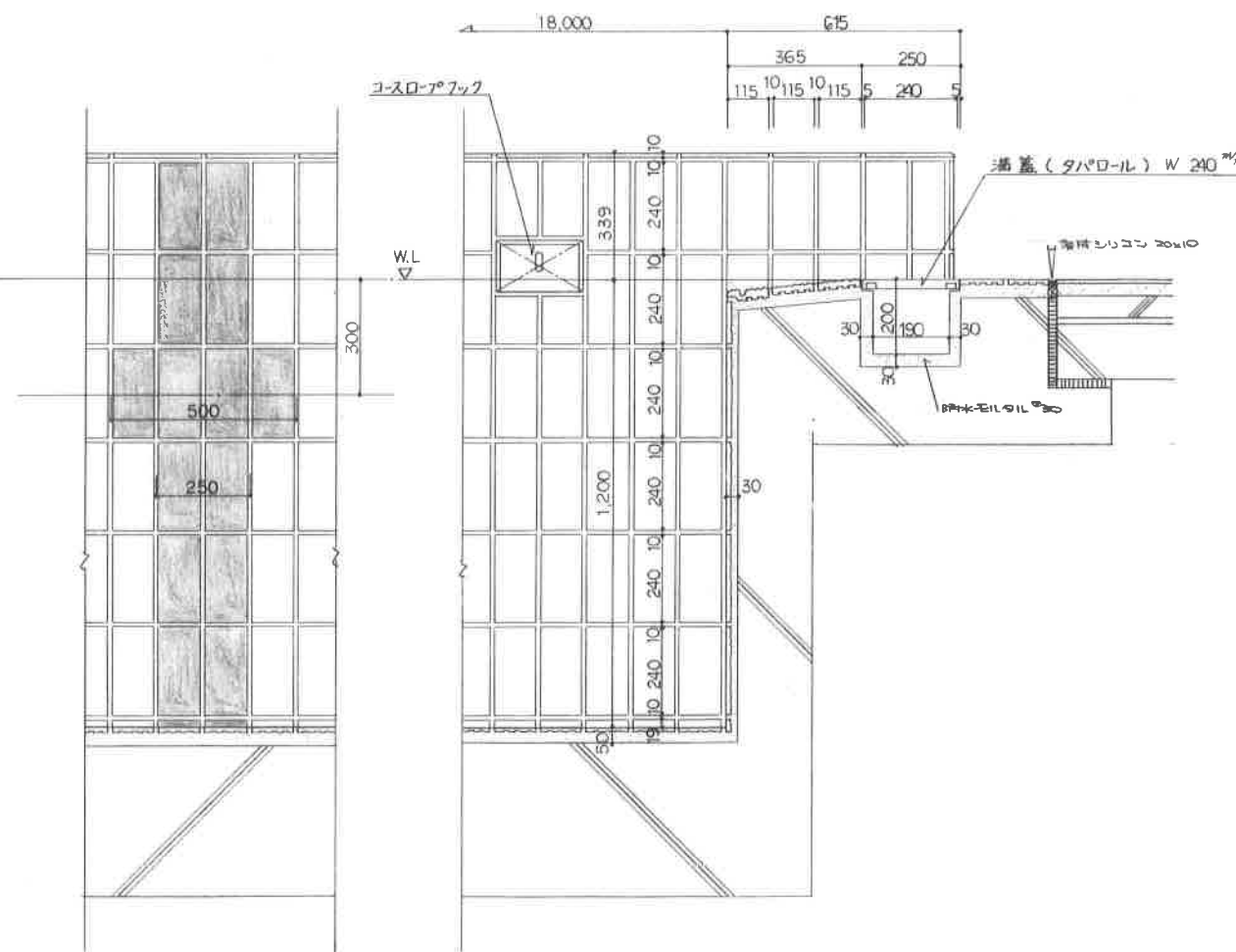
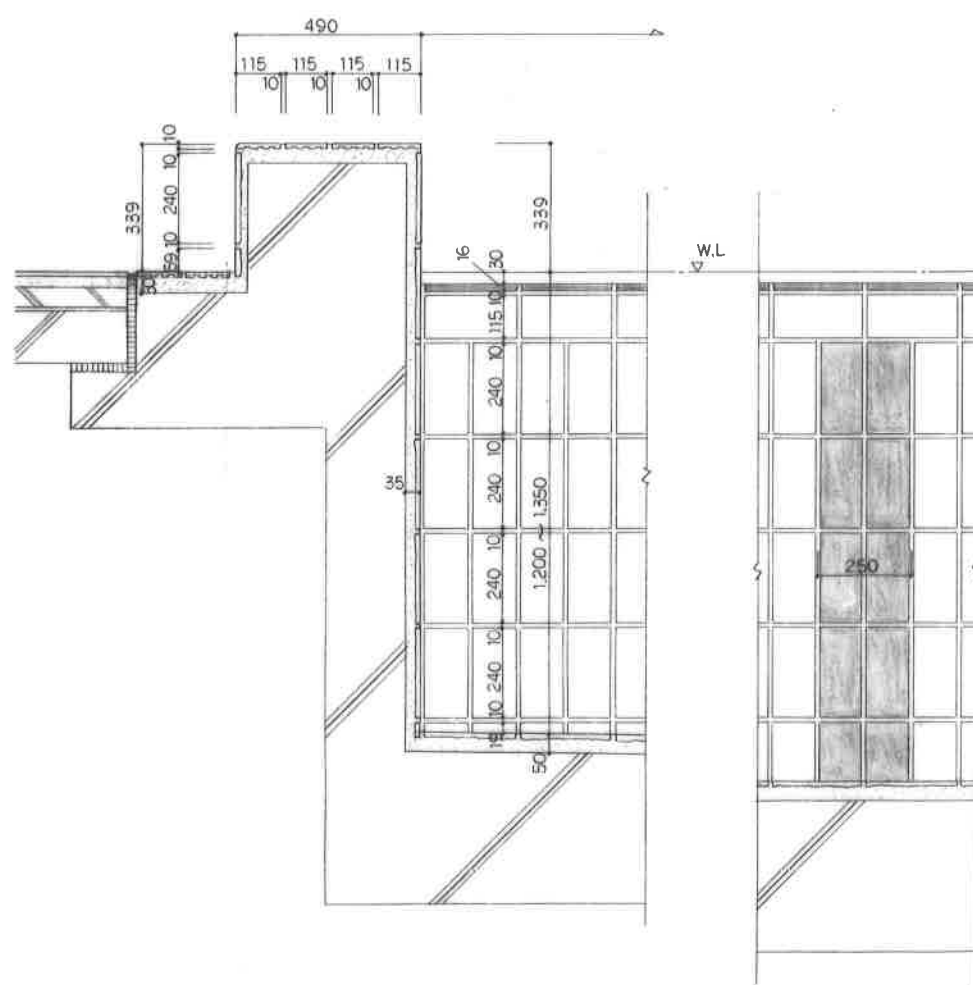
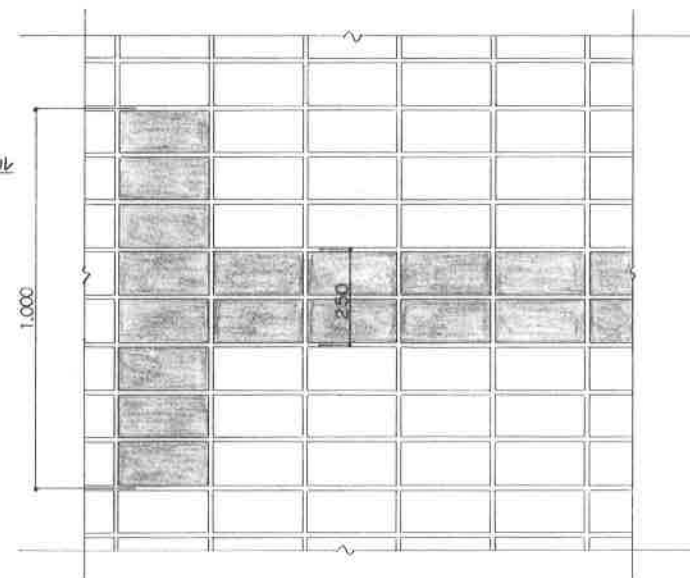
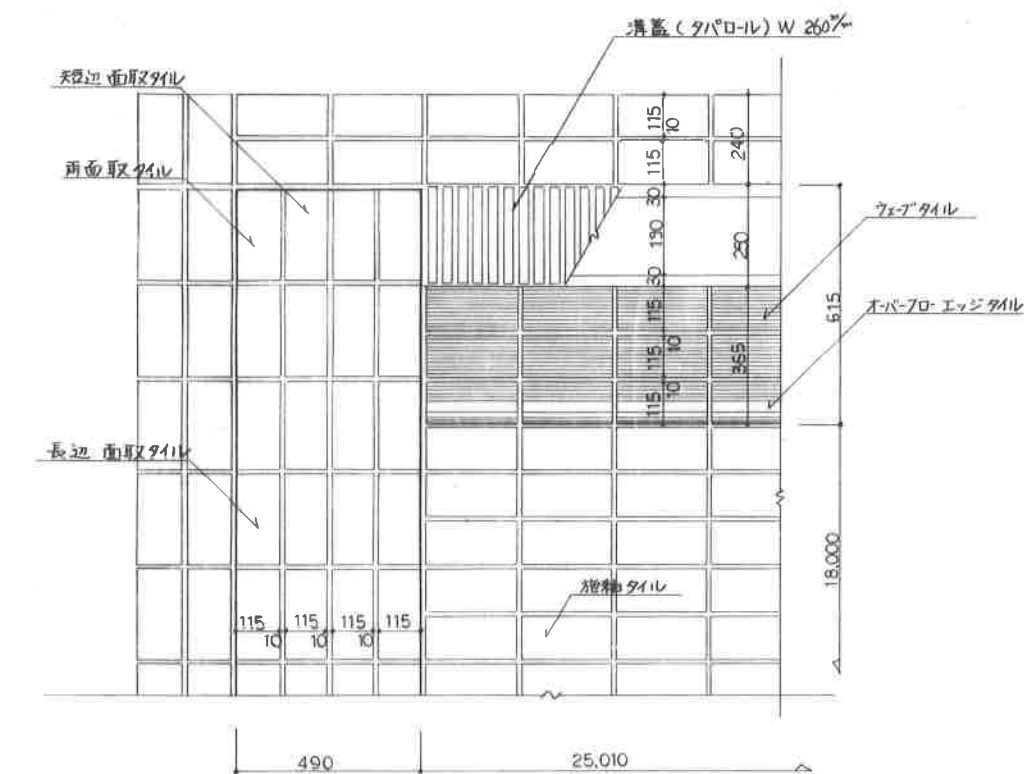

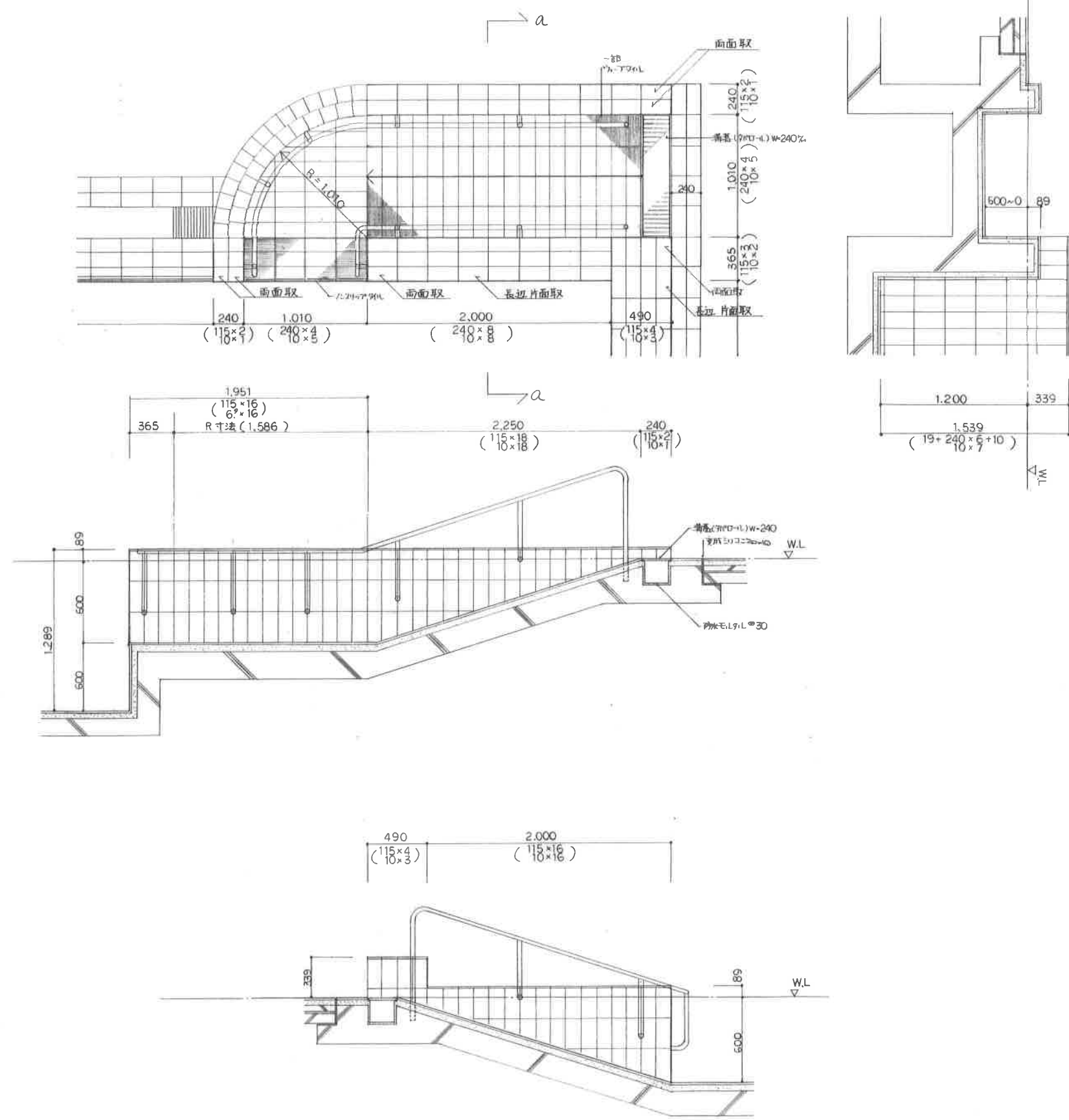

a-a 断面図

記事



森川野設計

帯広市公園東町1丁目6番地1  
TEL 0166-24-7000  
FAX 0166-21-0003

一級建築士事務所登録(+)第73号  
一級建築士登録第143892号  
國枝千秋

設計年月日  
'99. 5.  
検図 担当

設計  
製図

工事名称  
図面名称

大アール詳細図 (2)

図尺  
1/20

図面番号  
A-40

総数  
65

工事  
建築主体工事

図面番号  
A-40

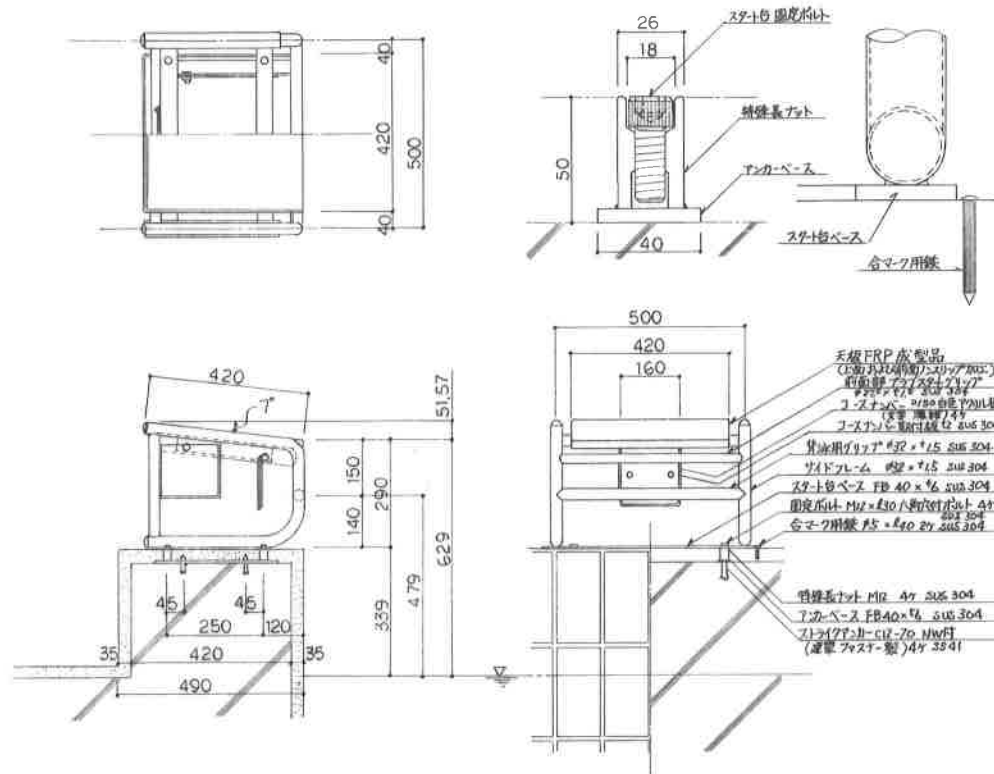

数量	大入用	小入用
	14ヶ所	0ヶ所

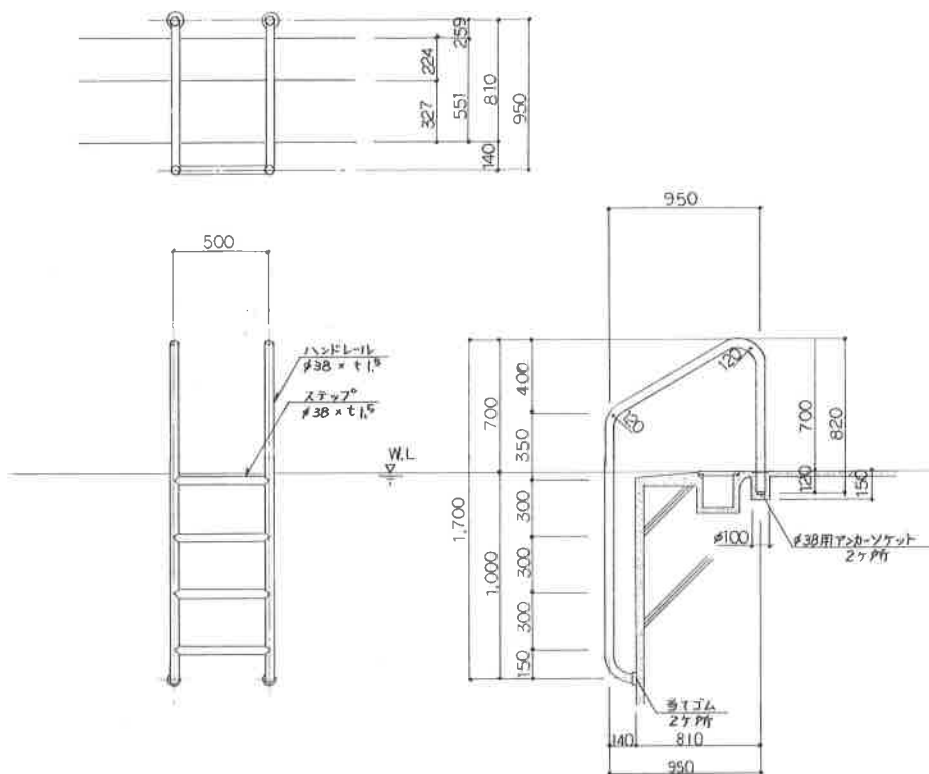

数量	大入用	小入用
	14ヶ所	0ヶ所

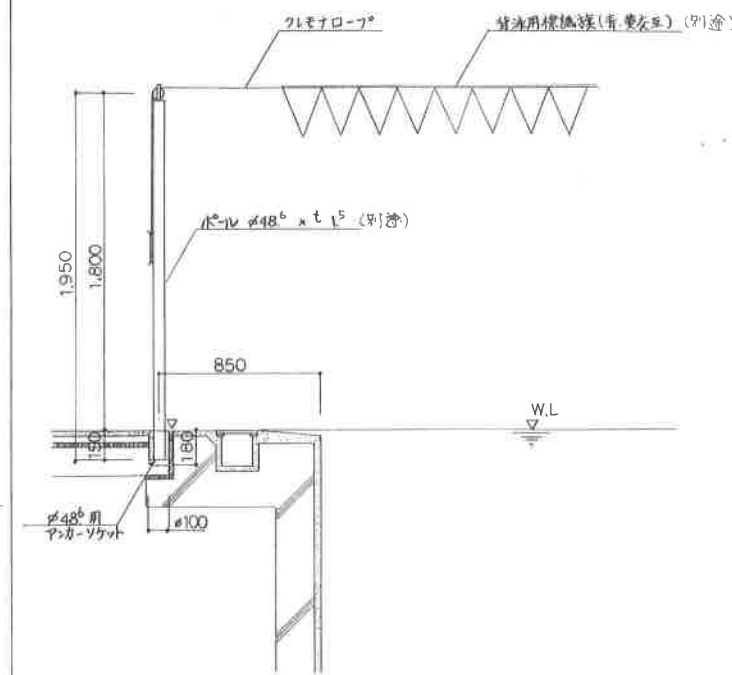

数量	大入用	小入用
	14ヶ所	0ヶ所

競泳プール用 着脱式 P型スタート台 (公認用)  
1:10, 1:5  
記入外材質は全て SUS 304 とし 溶接構造とする  
SUS 可視部は #400 バツ仕上とする  
インサートベース及びスタート台の取付けは プール平面図参照のこと (建築工事)

競泳プール用 着脱式 ラグハンドル  
1:20  
記入外材質は全て SUS 304 とし 溶接構造とする  
SUS 可視部は #400 バツ仕上とする  
取付けは プール平面図参照のこと (建築工事)

競泳プール用 背泳用横線鉄  
1:20  
記入外材質は全て SUS 304 とし SUS 可視部は #400 バツ仕上とする  
背泳用横線鉄には クレモスロープ には 背変換を交差に過ぎないこと、ただし、フライング防止用横線鉄は、クレモスロープ には 交差を要する  
プール平面図参照

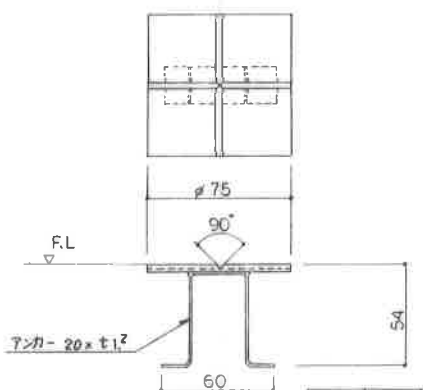

数量	大入用	小入用
	14ヶ所	0ヶ所

競泳プール用 距離測尺板  
1:2  
材質は全て SUS 304 とし 溶接構造とする  
取付けは 公認測尺上の指示に準拠すること (建築工事)

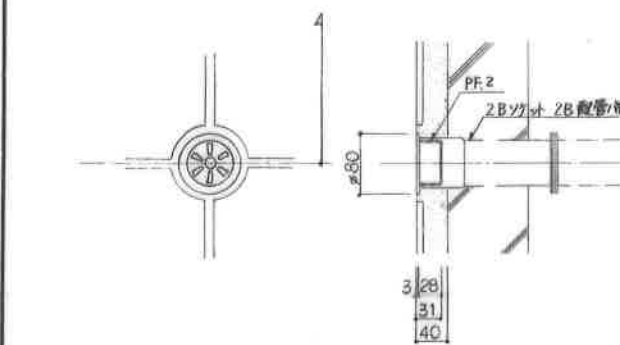

数量	大入用	小入用
	14ヶ所	0ヶ所

MK-S5 外ネジ式給水バルブ  
1:5  
材質は全て SUS 304  
取付けは プール平面図参照のこと (建築工事)  
取付け位置は プール平面図参照のこと

競泳プール用 スタートターン割  
1:5  
UBF 型 コースロープバック納り型  
記入外材質は全て SUS 304 とし  
取付けは プール平面図参照のこと (建築工事)

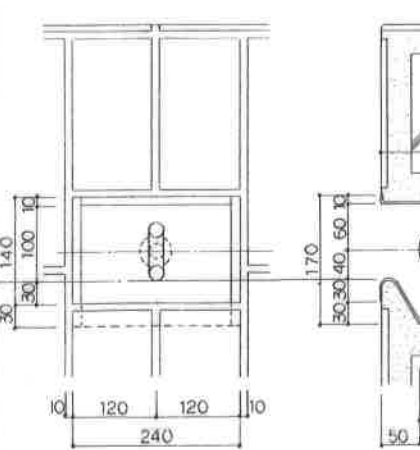
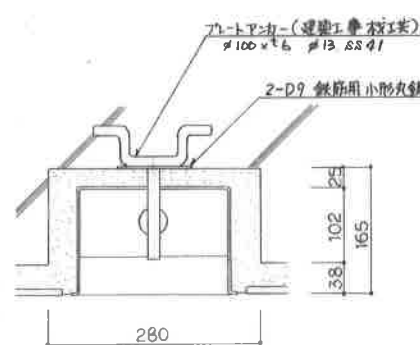

数量	大入用	小入用
	14ヶ所	0ヶ所

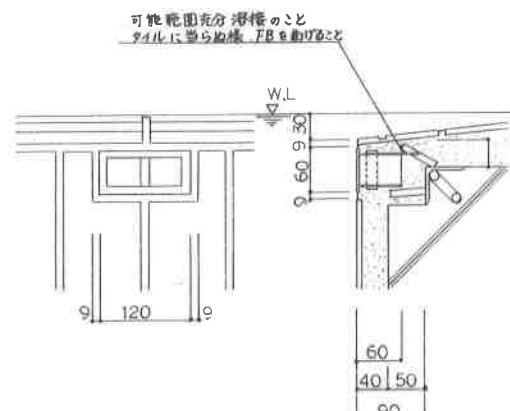
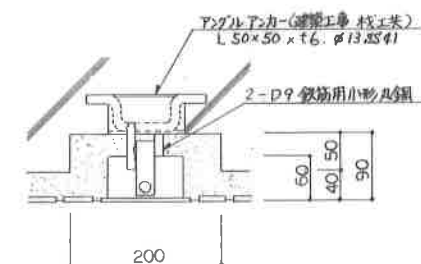

数量	大入用	小入用
	14ヶ所	0ヶ所

オーバーフロー部 (仕切 フック)  
1:5  
UBF 型 コースロープバック納り型  
記入外材質は全て SUS 304 とし  
取付けは プール平面図参照のこと (建築工事)

水 棚  
1:5  
材質は全て SUS 304 とし 溶接構造とする  
取付けは 柱体鉄筋とアンカーを溶接固定のこと (設備工事)  
取付け位置は プール平面図参照のこと

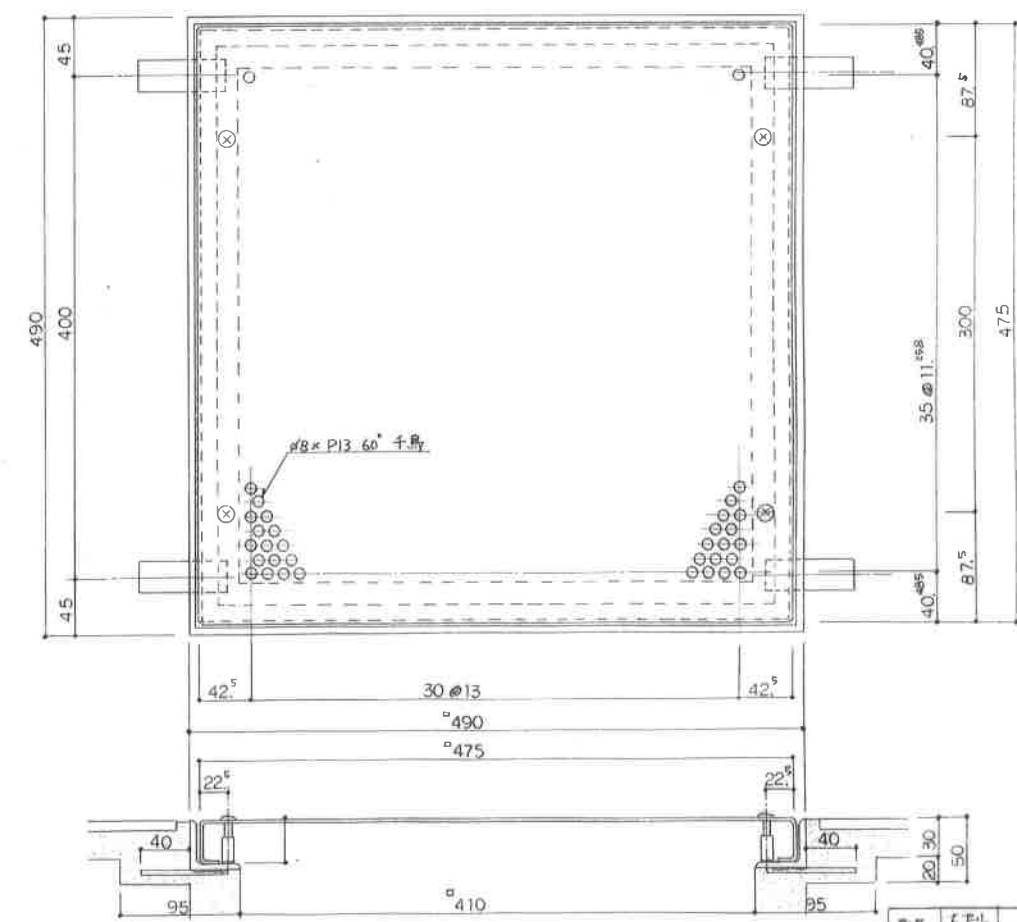

数量	大入用	小入用
	14ヶ所	0ヶ所

競泳プール用 背泳用横線鉄  
1:20  
材質は全て SUS 304 とし 溶接構造とする  
背泳用横線鉄には クレモスロープ には 背変換を交差に過ぎないこと、ただし、フライング防止用横線鉄は、クレモスロープ には 交差を要する  
プール平面図参照

非営利水泳プール施設  
(建築主体工事)  
設計年月日 '89. 5.  
設計者 田嶋 千秋  
監理者 田嶋 千秋  
工事 5  
総数 65  
A-41



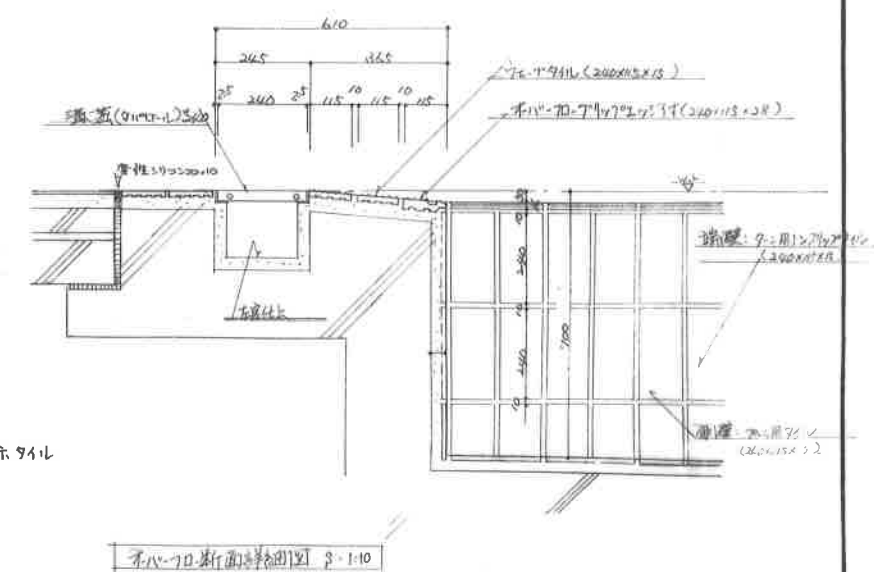

本体図 1/100

水面積  $4\pi \times 3^2 + 3\pi \times 2 = 30.64 \text{ M}^2$   
( $\pi = 3.14$ )

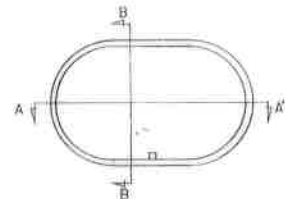
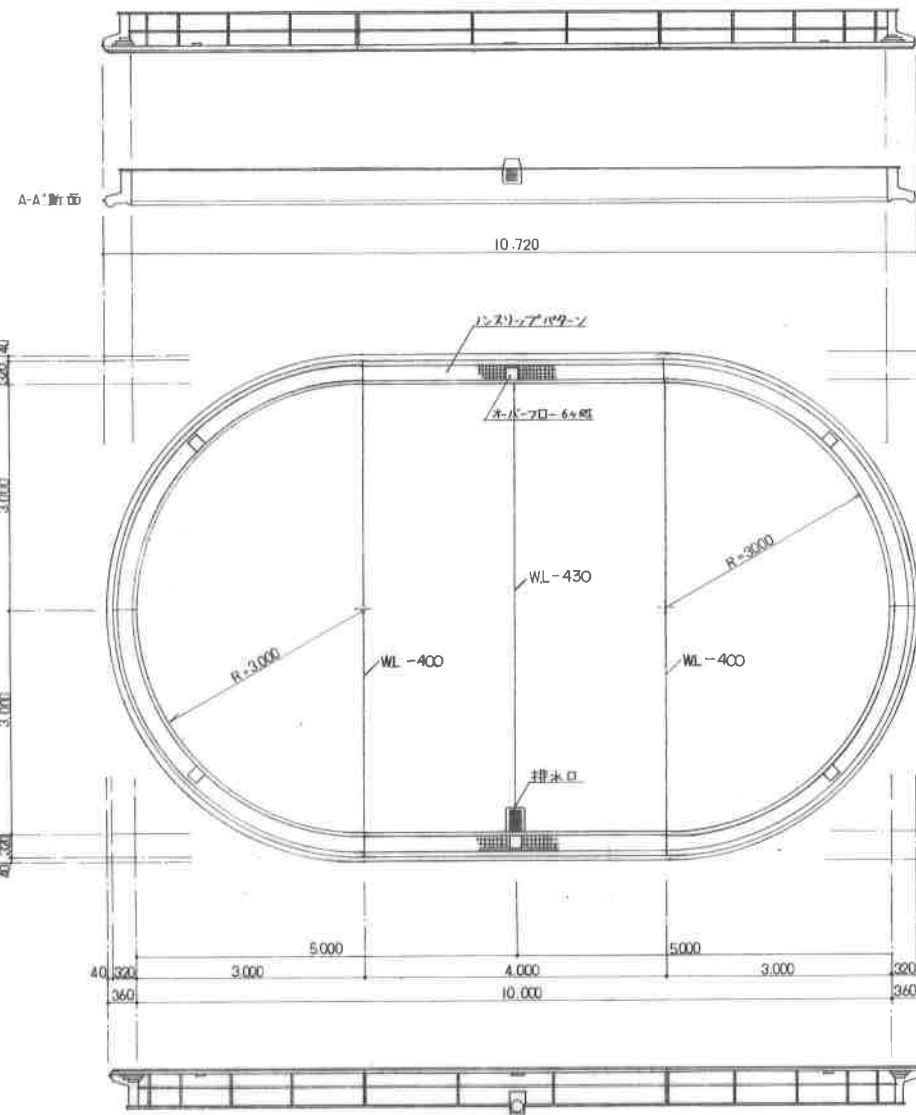

パネル割付図 1/100

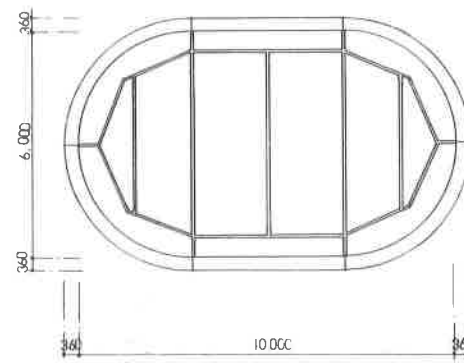

ステ位置図 1/100

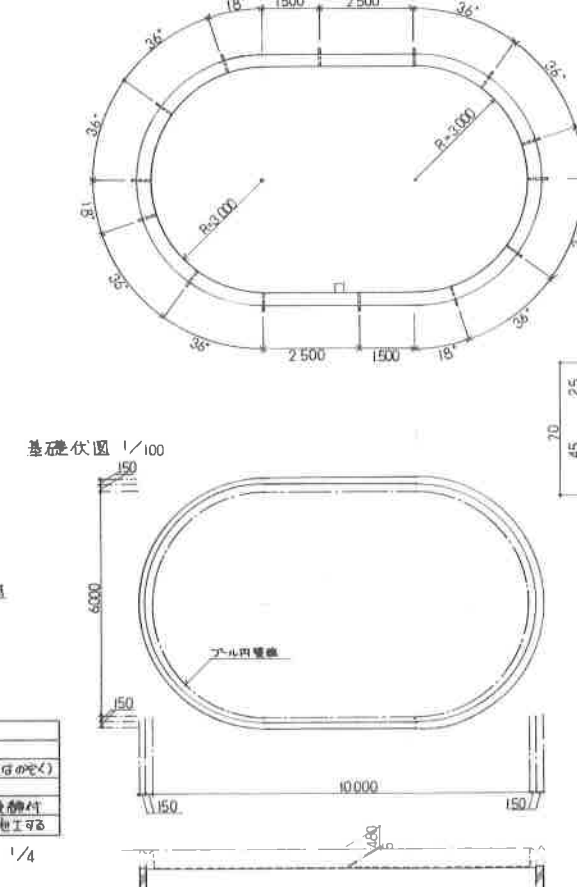

基礎伏図 1/100

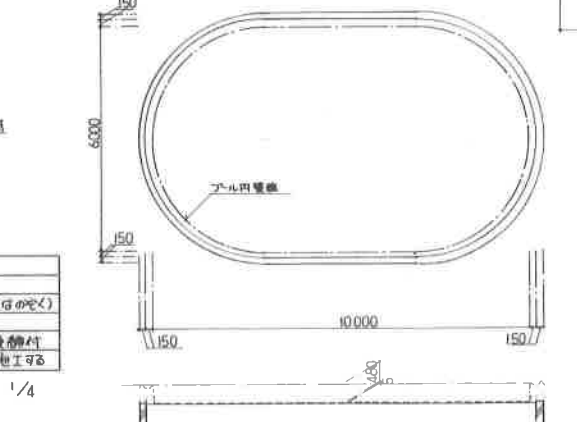

フロアユニットジョイント図 1/2

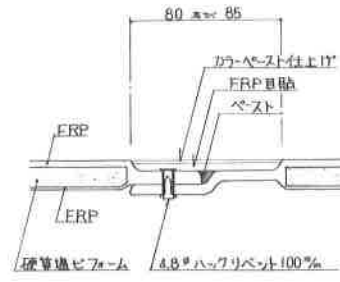

サイドユニットジョイント図 1/2

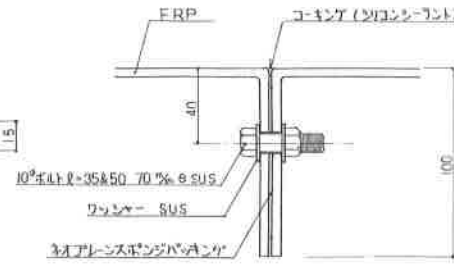

補強リブ詳細図 1/2

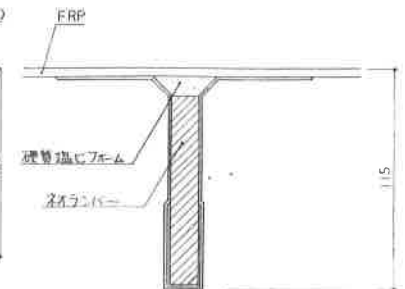

排水口目皿 (5x30.2% 穴265mm) SUS 2"

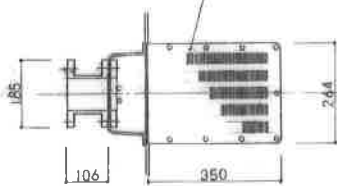

オーバーフロ-目皿 (5x30.2% 穴56mm) SUS 2"

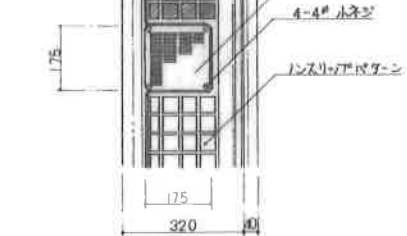

名称	材質	数量
パネル本体	FRP	全量製造穴は71mmとする
金具	B.S.C	タイロン粉体塗装 (ネジ切部分のみ)
金具ナット	B.S.C	全量製造穴は71mmとする
パッキン	ネオアレン	全量製造穴は71mmとする
シリコンシラント	シリコン	施工部分もアセトンで拭き取り後施工する

2" オーバーフロ-排水金具詳細図 1/4 (2" 循環金具詳細図 1/4)

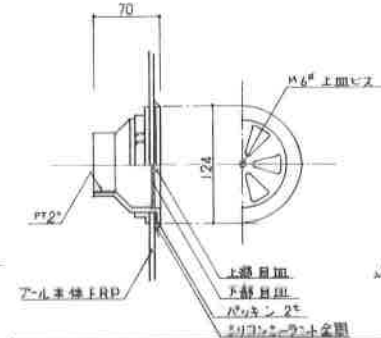

名称	材質	数量
パネル本体	FRP	全量製造穴は101mmとする
金具	B.S.C	タイロン粉体塗装 (ネジ切部分のみ)
金具ナット	B.S.C	全量製造穴は101mmとする
パッキン	ネオアレン	全量製造穴は101mmとする
シリコンシラント	シリコン	施工部分もアセトンで拭き取り後施工する

2" 角形給水金具詳細図 1/4

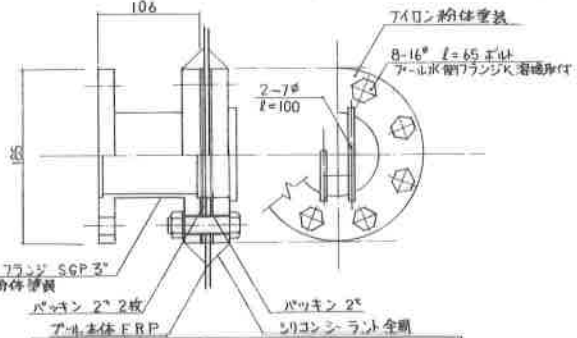

名称	材質	数量
パネル本体	FRP	全量製造穴は101mmとする
金具	S.S.P	タイロン粉体塗装
金具ナット	B.S.C	全量製造穴は101mmとする
パッキン	ネオアレン	全量製造穴は101mmとする
シリコンシラント	シリコン	施工部分もアセトンで拭き取り後施工する

10K3" フランジ排水金具詳細図 1/4

ホールインアンカー 詳細図 1/2



ステ- 取付詳細図 1/10

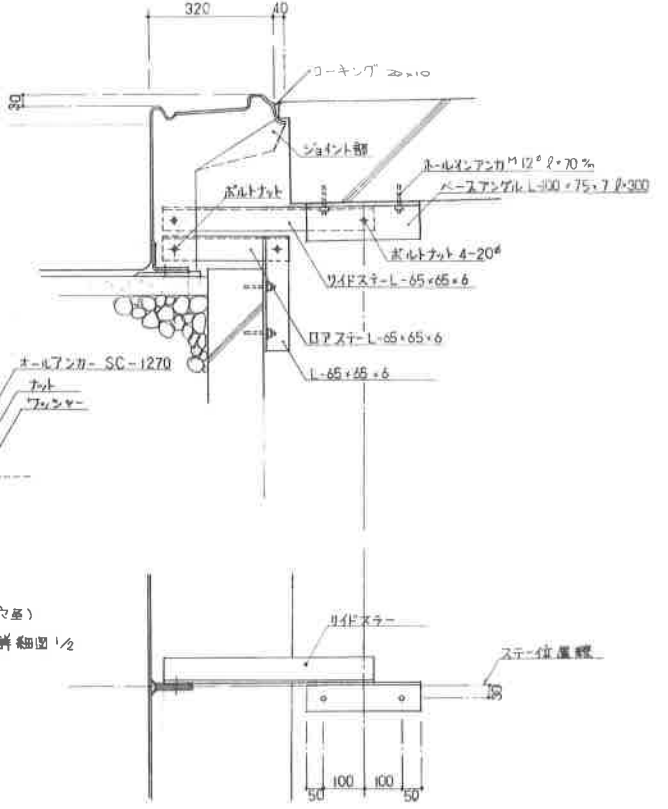

排水口詳細図 1/10

オーバーフロ- 吐出口及び循環口詳細図 1/10

配管図 1/100



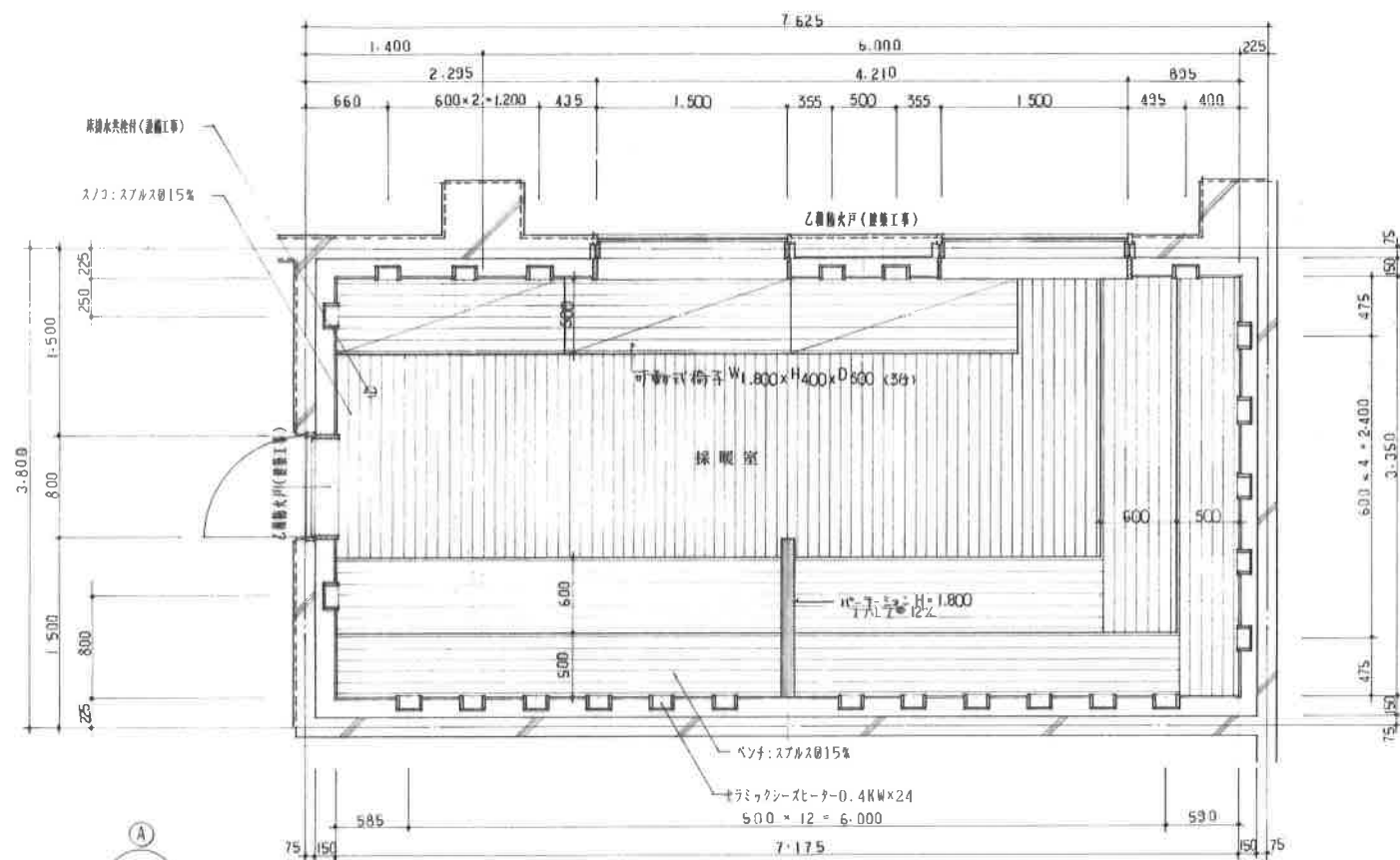

平面図 S-1/30

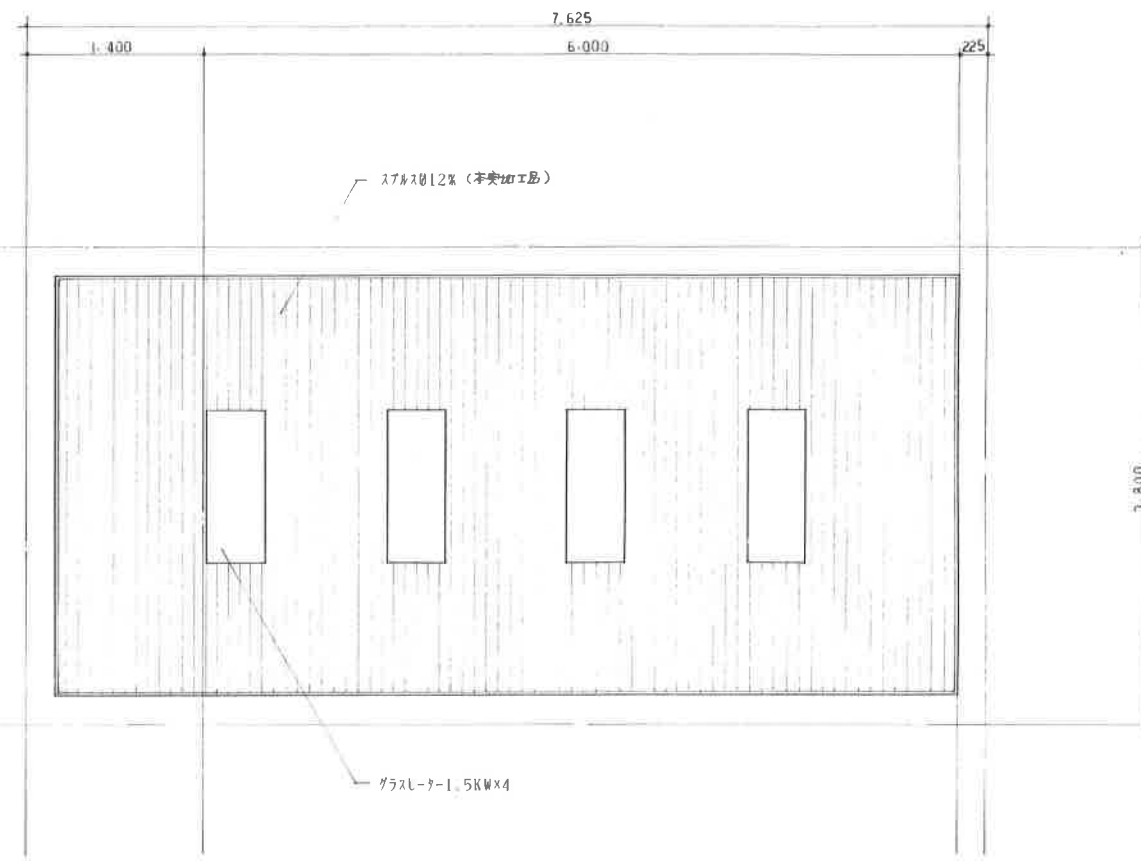

天井図 S-1/30

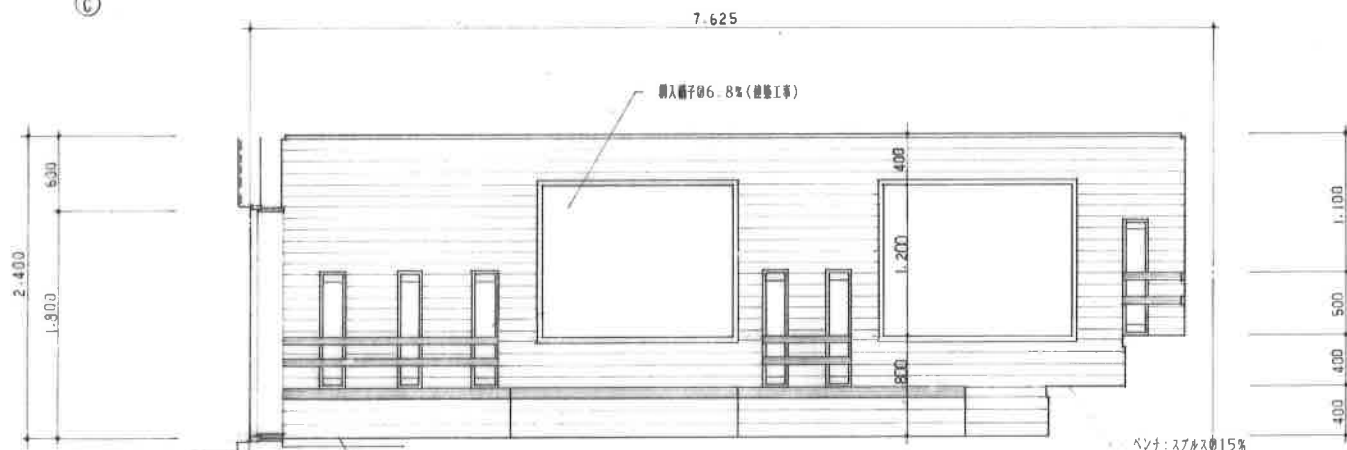

A

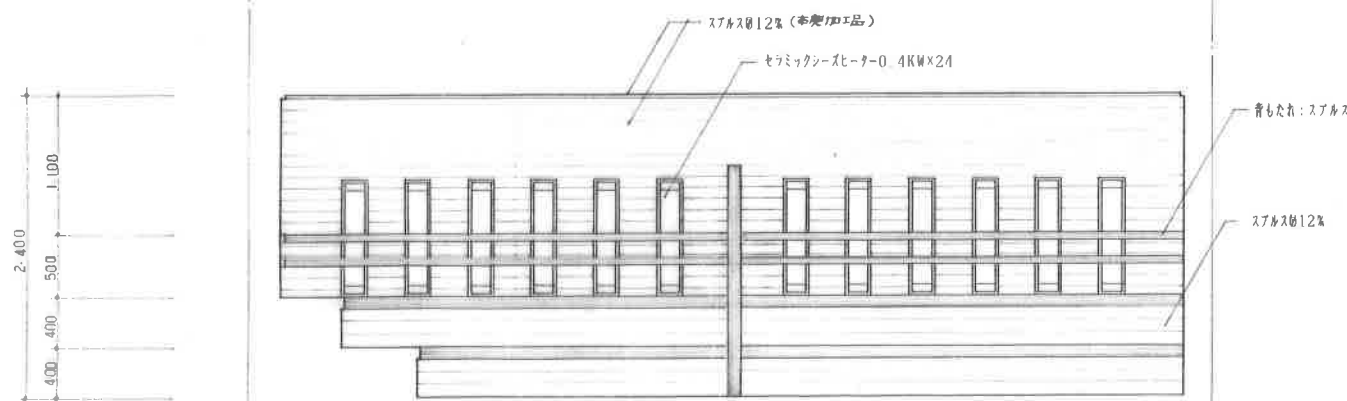

B

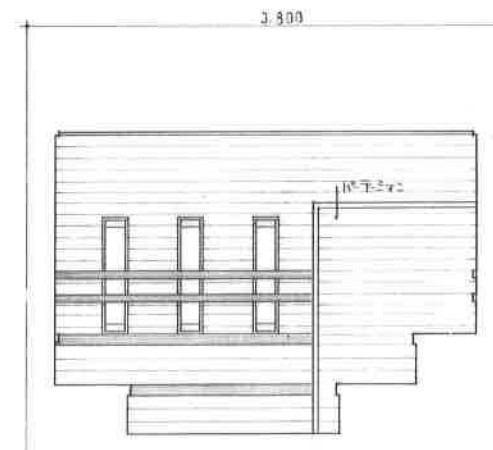

C

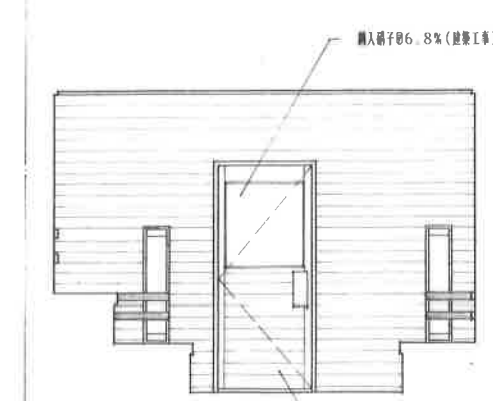

D

展開図 S-1/30

- 特記事項**
- サウナ室の天井上部にはサウナ電気配線以外の配線及び配管 (給排水ガス等) の通過管は設けません。(消防関係)
- 工事区分**
- サウナ工事
- サウナ室内装工事
  - サウナ外装工事
  - サウナ電気配線工事
  - サウナガス配管工事
  - サウナ排水配管工事
  - サウナ換気配管工事
- 建築工事**
- 基礎工事
  - 躯体工事
  - 天井工
  - スリット
  - ガラス
  - ベンチ
  - セラミックヒーター
  - 電気配線
  - ガス配管
  - 排水配管
  - 換気配管



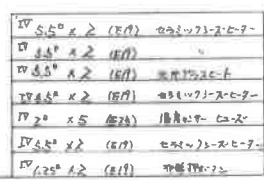

单点有区

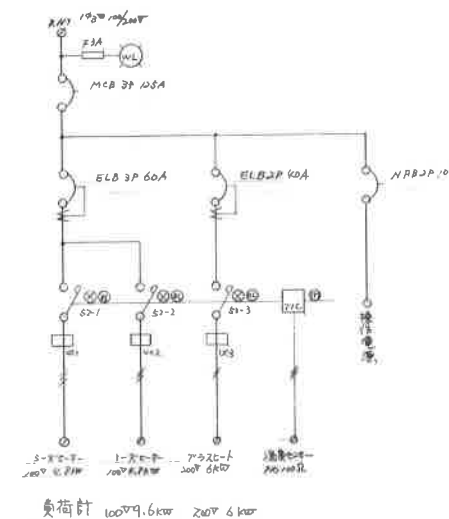

最内接圆图

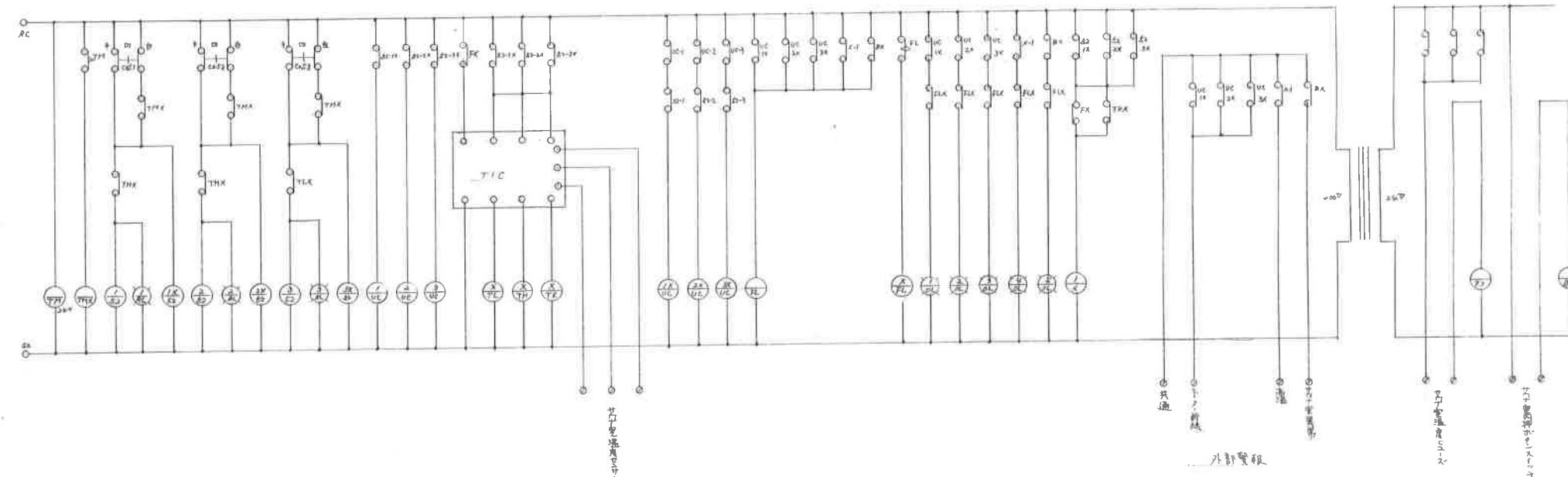



NO.	品 名	寸 法	仕 上	取付 数量	1	2	3	4
		W H D						
1	面付マーク	200 200 3	アクリル パール スティック状 加工	面付 1				
2	身障者マーク	200 200 3	全 上	2				
3	ET-IT-喫煙マーク	200 200 3	全 上	2				
4	無煙マーク	200 200 3	全 上	1				
5	喫煙マーク	200 200 3	全 上	1				
6	探検マーク	200 200 3	全 上	1				
7	ミーティング室マーク	200 200 3	全 上	2				
8	放送室マーク	200 200 3	全 上	1				
9	女性マーク	220 200 20	全 上	2				
10	男性マーク	220 200 20	全 上	2				
11	宝 物 札	200 200 20	全 上	6				
12	面付デザインサイン	300 75 5	全 上	1				
13	荷重表示板	(300) (180) 55	黒アクリル 電光掲示板	面付 1				
14	館内案内板	600 1,200 600	アクリル パール スティック状 加工	面付 1				
15	案内板 (1)	1080 750 5	全 上	1				
16	案内板 (2)	900 900 5	全 上	3				
17	シャワー室マーク	200 200 3	全 上	2				
18	おむつかい 板	200 200 3	全 上	1				
19	女性マーク	220 200 20	全 上	2				
20	男性マーク	220 200 20	全 上	2				
21	洗面器マーク	200 200 3	アクリル パール スティック状 加工	面付 1				
22	館名文字	100 100 10	全 上	1				
23	案内板	100 100 10	全 上	1				
24	案内板	100 100 10	全 上	1				
25	案内板	100 100 10	全 上	1				
26	案内板	100 100 10	全 上	1				
9	女性マーク	220 200 20	全 上	2				
10	女性マーク	220 200 20	全 上	2				
11	宝 物 札	200 200 20	全 上	6				
12	面付デザインサイン	300 75 5	全 上	1				
13	荷重表示板	(300) (180) 55	黒アクリル 電光掲示板	面付 1				
14	館内案内板	600 1,200 600	アクリル パール スティック状 加工	面付 1				
15	案内板 (1)	1080 750 5	全 上	1				
16	案内板 (2)	900 900 5	全 上	3				
17	シャワー室マーク	200 200 3	全 上	2				
18	おむつかい 板	200 200 3	全 上	1				
19	女性マーク	220 200 20	全 上	2				
20	男性マーク	220 200 20	全 上	2				
21	洗面器マーク	200 200 3	全 上	1				
22	館名文字	100 100 10	全 上	1				
23	案内板	100 100 10	全 上	1				
24	案内板	100 100 10	全 上	1				
25	案内板	100 100 10	全 上	1				
26	案内板	100 100 10	全 上	1				
9	女性マーク	220 200 20	全 上	2				
10	女性マーク	220 200 20	全 上	2				
11	宝 物 札	200 200 20	全 上	6				
12	面付デザインサイン	300 75 5	全 上	1				
13	荷重表示板	(300) (180) 55	黒アクリル 電光掲示板	面付 1				
14	館内案内板	600 1,200 600	アクリル パール スティック状 加工	面付 1				
15	案内板 (1)	1080 750 5	全 上	1				
16	案内板 (2)	900 900 5	全 上	3				
17	シャワー室マーク	200 200 3	全 上	2				
18	おむつかい 板	200 200 3	全 上	1				
19	女性マーク	220 200 20	全 上	2				
20	男性マーク	220 200 20	全 上	2				
21	洗面器マーク	200 200 3	全 上	1				
22	館名文字	100 100 10	全 上	1				
23	案内板	100 100 10	全 上	1				
24	案内板	100 100 10	全 上	1				
25	案内板	100 100 10	全 上	1				
26	案内板	100 100 10	全 上	1				
9	女性マーク	220 200 20	全 上	2				
10	女性マーク	220 200 20	全 上	2				
11	宝 物 札	200 200 20	全 上	6				
12	面付デザインサイン	300 75 5	全 上	1				
13	荷重表示板	(300) (180) 55	黒アクリル 電光掲示板	面付 1				
14	館内案内板	600 1,200 600	アクリル パール スティック状 加工	面付 1				
15	案内板 (1)	1080 750 5	全 上	1				
16	案内板 (2)	900 900 5	全 上	3				
17	シャワー室マーク	200 200 3	全 上	2				
18	おむつかい 板	200 200 3	全 上	1				
19	女性マーク	220 200 20	全 上	2				
20	男性マーク	220 200 20	全 上	2				
21	洗面器マーク	200 200 3	全 上	1				
22	館名文字	100 100 10	全 上	1				
23	案内板	100 100 10	全 上	1				
24	案内板	100 100 10	全 上	1				
25	案内板	100 100 10	全 上	1				
26	案内板	100 100 10	全 上	1				
9	女性マーク	220 200 20	全 上	2				
10	女性マーク	220 200 20	全 上	2				
11	宝 物 札	200 200 20	全 上	6				
12	面付デザインサイン	300 75 5	全 上	1				
13	荷重表示板	(300) (180) 55	黒アクリル 電光掲示板	面付 1				
14	館内案内板	600 1,200 600	アクリル パール スティック状 加工	面付 1				
15	案内板 (1)	1080 750 5	全 上	1				
16	案内板 (2)	900 900 5	全 上	3				
17	シャワー室マーク	200 200 3	全 上	2				
18	おむつかい 板	200 200 3	全 上	1				
19	女性マーク	220 200 20	全 上	2				
20	男性マーク	220 200 20	全 上	2				
21	洗面器マーク	200 200 3	全 上	1				
22	館名文字	100 100 10	全 上	1				
23	案内板	100 100 10	全 上	1				
24	案内板	100 100 10	全 上	1				
25	案内板	100 100 10	全 上	1				
26	案内板	100 100 10	全 上	1				
9	女性マーク	220 200 20	全 上	2				
10	女性マーク	220 200 20	全 上	2				
11	宝 物 札	200 200 20	全 上	6				
12	面付デザインサイン	300 75 5	全 上	1				
13	荷重表示板	(300) (180) 55	黒アクリル 電光掲示板	面付 1				
14	館内案内板	600 1,200 600	アクリル パール スティック状 加工	面付 1				
15	案内板 (1)	1080 750 5	全 上	1				
16	案内板 (2)	900 900 5	全 上	3				
17	シャワー室マーク	200 200 3	全 上	2				
18	おむつかい 板	200 200 3	全 上	1				
19	女性マーク	220 200 20	全 上	2				
20	男性マーク	220 200 20	全 上	2				
21	洗面器マーク	200 200 3	全 上	1				
22	館名文字	100 100 10	全 上	1				
23	案内板	100 100 10	全 上	1				
24	案内板	100 100 10	全 上	1				
25	案内板	100 100 10	全 上	1				
26	案内板	100 100 10	全 上	1				
9	女性マーク	220 200 20	全 上	2				
10	女性マーク	220 200 20	全 上	2				
11	宝 物 札	200 200 20	全 上	6				
12	面付デザインサイン	300 75 5	全 上	1				
13	荷重表示板	(300) (180) 55	黒アクリル 電光掲示板	面付 1				
14	館内案内板	600 1,200 600	アクリル パール スティック状 加工	面付 1				
15	案内板 (1)	1080 750 5	全 上	1				
16	案内板 (2)	900 900 5	全 上	3				
17	シャワー室マーク	200 200 3	全 上	2				
18	おむつかい 板	200 200 3	全 上	1				
19	女性マーク	220 200 20	全 上	2				
20	男性マーク	220 200 20	全 上	2				
21	洗面器マーク	200 200 3	全 上	1				
22	館名文字	100 100 10	全 上	1				
23	案内板	100 100 10	全 上	1				
24	案内板	100 100 10	全 上	1				
25	案内板	100 100 10	全 上	1				
26	案内板	100 100 10	全 上	1				
9	女性マーク	220 200 20	全 上	2				



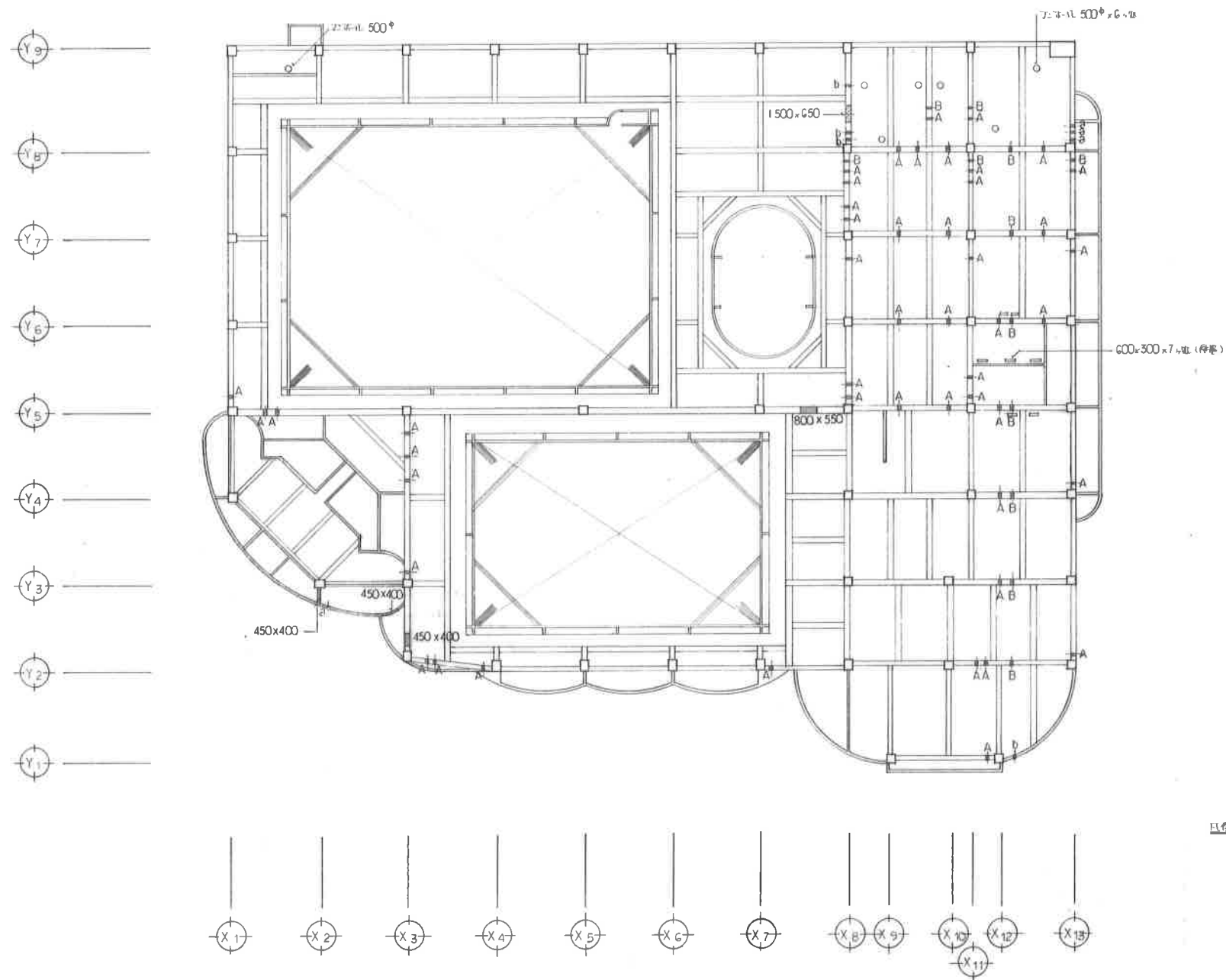

凡例		
A	母	150°
D	母	200°
C	母	250°
a	母	150°
b	母	200°
c	母	250°

記事



**葵川野設計**

〒600-0001 大阪市東区1丁目8番地1  
TEL 0165-24-7888  
FAX 0165-21-8803

一級建築士事務所登録(+)第73号  
一級建築士登録第143892号  
園 枝 千 秋

設計年月日

1999. 5.  
検 図 担 当

設計

製 図

工事名称

図面名称

芽室町管水泳プール建設  
(建築主体工事)

基礎入り-ア伏図

工事

縮尺 1/200

図面

番号 A-48

総数 85

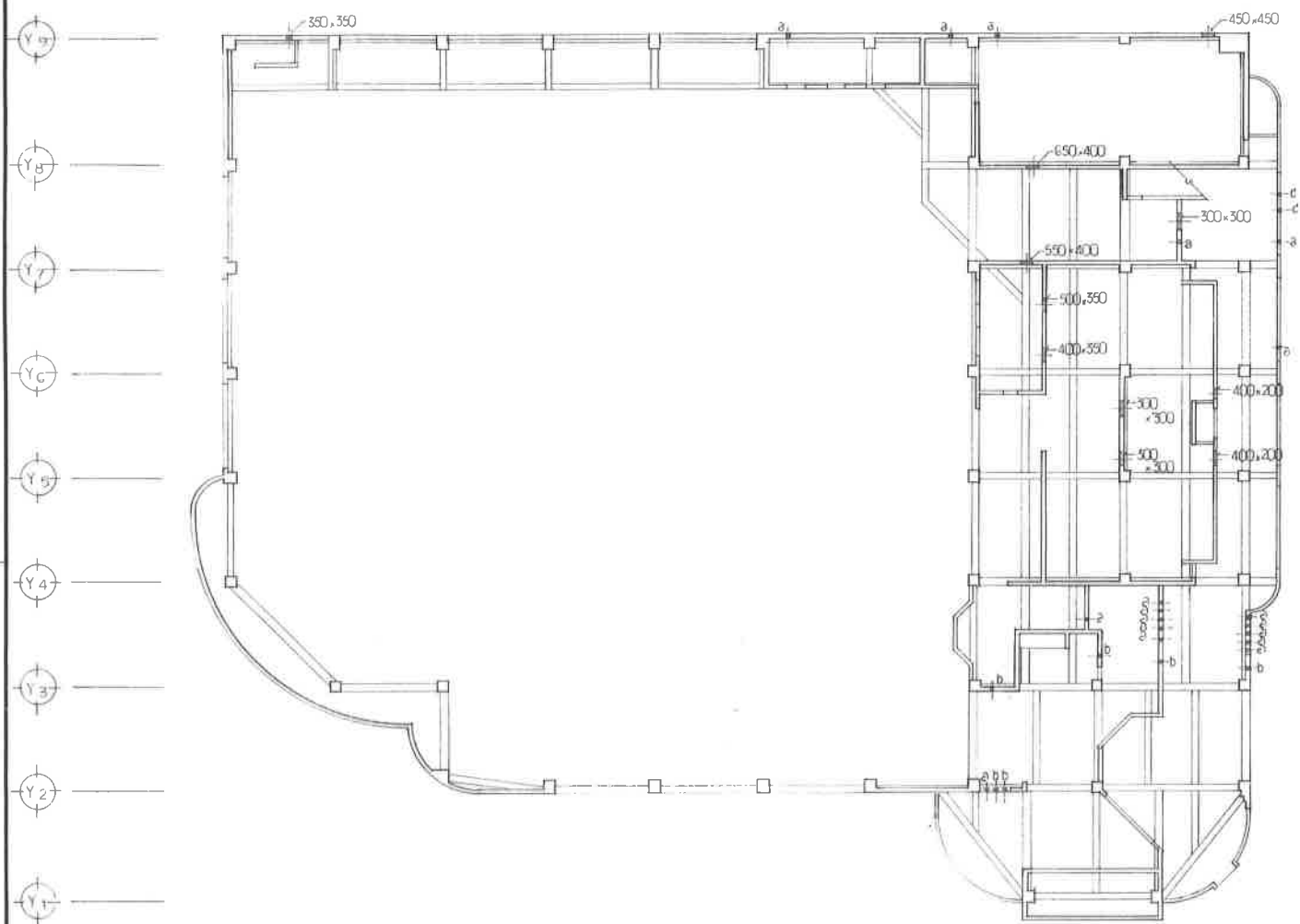

1階スリーフ伏図 1/200

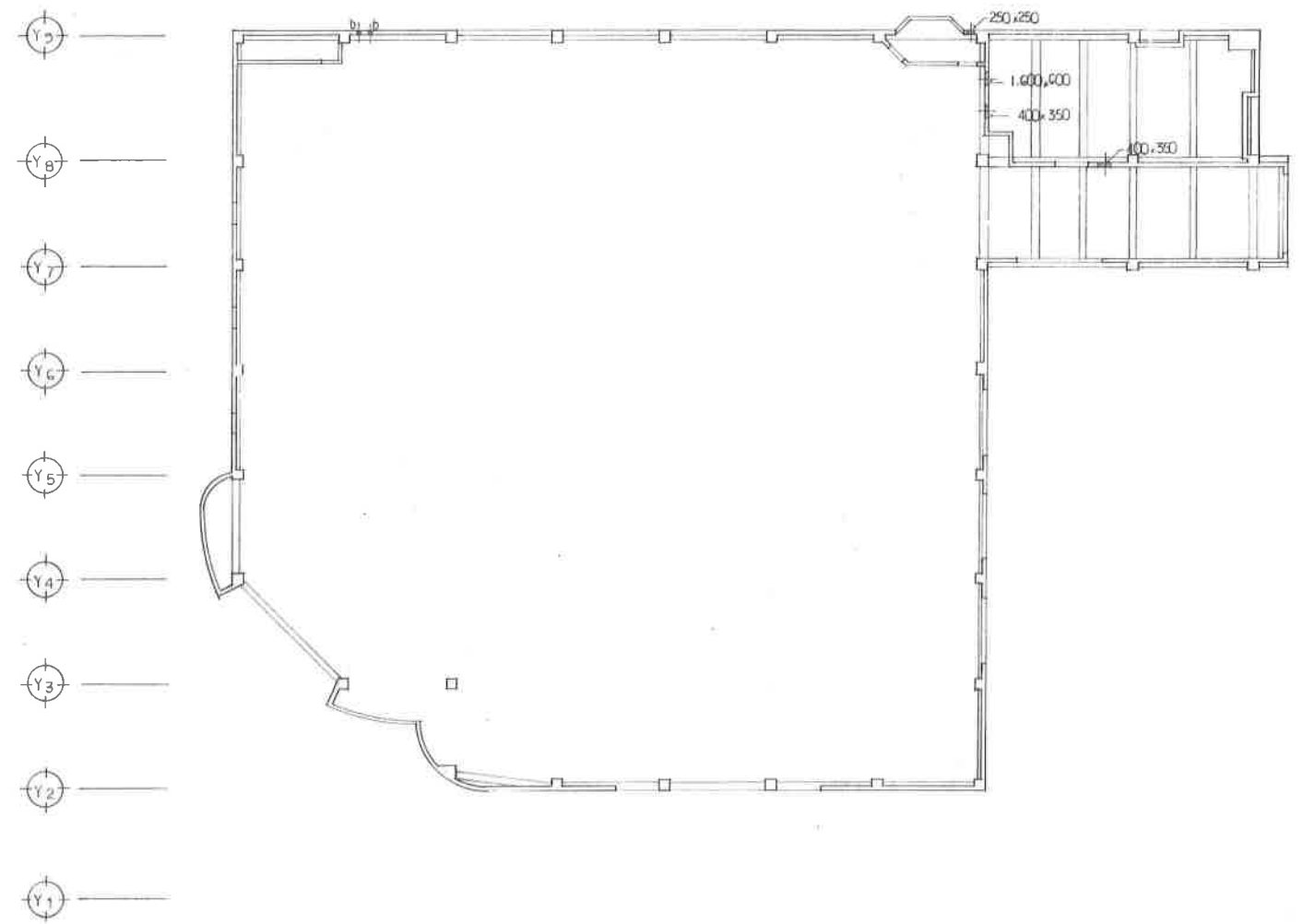

2階スリーフ伏図 1/200

凡例  
a 号 150<sup>φ</sup>  
b 号 200<sup>φ</sup>  
c 号 250<sup>φ</sup>





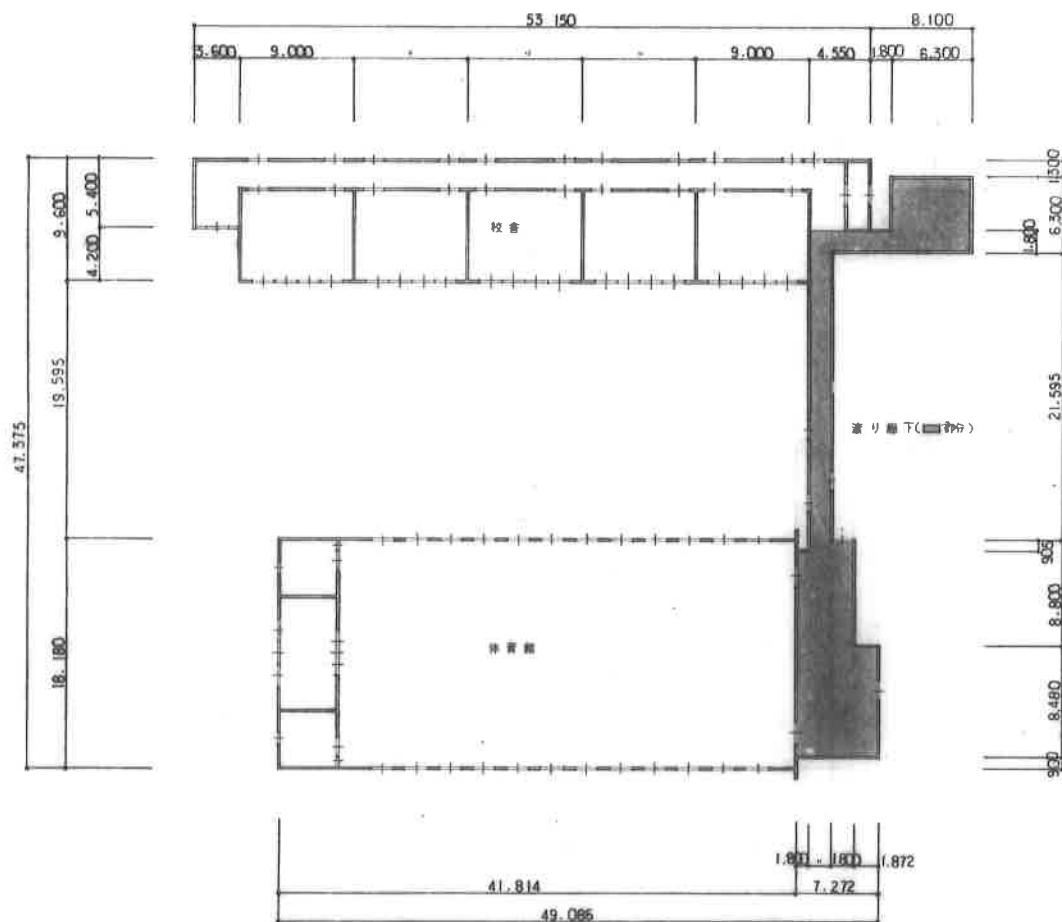

既設解体図 1/300

	構造	面積
校舎	CB造	477.830 M <sup>2</sup>
遊り廊下	W造	197.549 M <sup>2</sup>
体育館	W造	760.179 M <sup>2</sup>
自転車置場	S造	19.44 M <sup>2</sup>

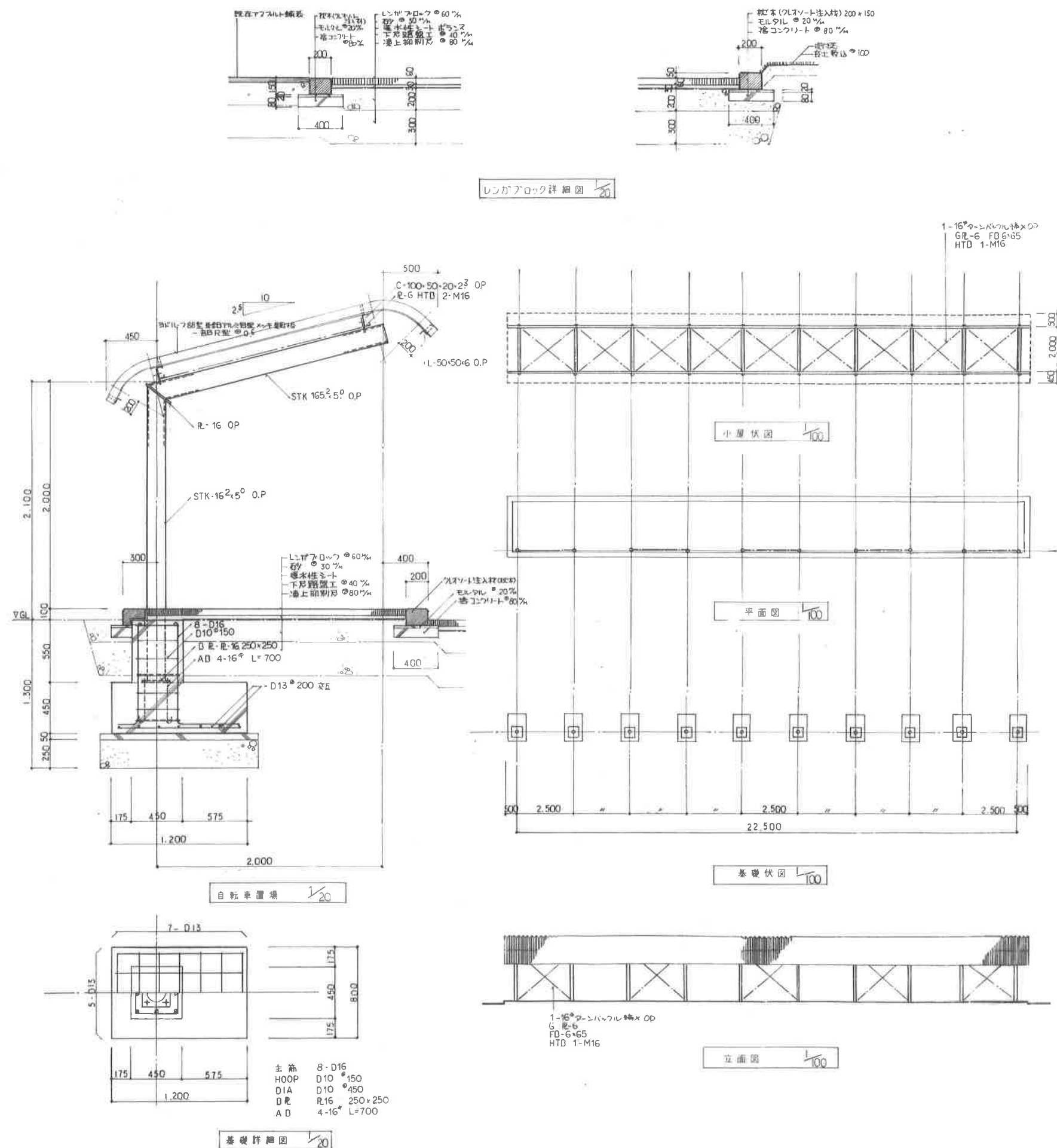

鉄筋コンクリート造

一般共通事項

記号

F-基礎

C-柱

G-大梁

FG-基礎梁

W-壁

B-小梁

S-床版

階数、部材番号記号

階数

柱番号

屋根

梁番号

壁番号

(例)

R

G1

W15

鉄筋の表示記号

丸	鋼	9φ	13φ	16φ	19φ	22φ	25φ	28φ	32φ
異形鉄筋	D10	D13	D16	D19	D22	D25	D29	D32	
記号	●	×	○	●	○	○	⊗	⊗	○

末端部の表示記号

9φ 13φ	9φ 13φ	16φ以上	異形鉄筋
90°フック	135°フック	180°フック	フックなし

鉄筋の折り曲げ規準

位置	曲げ角度	使用箇所	折曲げ図	鉄筋の種類	内法寸法D
末端部	180°	13mm以上の柱、梁の主筋及び16mm以上の鉄筋		SR24	3d以上
				SD30	4d以上
				SD35	5d以上
				SD40	5d以上
				SD24	3d以上
				SD30	4d以上
	135°	13mm以下のあばら筋、帯筋		SR24	3d以上
				SD30	4d以上
				SD35	5d以上
				SD40	5d以上
				SD24	3d以上
				SD30	4d以上
90°	スラブ筋、壁筋およびU字形あばら筋のタイ		SR24	3d以上	
			SD30	4d以上	
			SD35	5d以上	
			SD40	5d以上	
			SD24	3d以上	
			SD30	4d以上	
中間部	90°以下	あばら筋、帯筋		SR24	3d以上
				SD30	4d以上
				SD35	5d以上
				SD40	5d以上
				SD24	3d以上
				SD30	4d以上
	90°以下	スラブ筋、壁筋		SR24	3d以上
				SD30	4d以上
				SD35	5d以上
				SD40	5d以上
				SD24	3d以上
				SD30	4d以上
90°以下	柱、梁の主筋		SR24	3d以上	
			SD30	4d以上	
			SD35	5d以上	
			SD40	5d以上	
			SD24	3d以上	
			SD30	4d以上	

フックの必要な箇所

(梁)

(柱)

下記(1)~(5)に示す鉄筋の末端部には、フックをつける。

(1) 丸鋼

(2) あばら筋および帯筋

(3) 柱および梁(基礎梁を除く)の出すみ部分の鉄筋(○印)

(4) 煙突の鉄筋

(5) 設計者の指示した箇所

鉄筋の主筋心間隔

梁、柱の二筋筋は下表の主筋心間隔を厳守。

鉄筋径	主筋心間隔φ	鉄筋径	主筋心間隔φ	
丸鋼	16φ	※4.8	D16	※5.0
	19φ	※5.1	D19	※5.3
	22φ	5.5	D22	6.0
	25φ	6.3	D25	6.9
			D28	7.8
			D32	8.6
			D35	9.5

※ 粗骨材によって決まる値

鉄筋の定着および継手の常用長さ

鉄筋径

主筋心間隔φ

鉄筋径

主筋心間隔φ

鉄筋のかぶり

耐力壁以外の壁、床	耐力壁、柱、梁	直接土に接する壁、柱、梁	基礎(捨コンクリートを除く)	煙突
20	30	40	60	50

断面図

20

30

40

60

50

鉄筋の継手

(1) 継手位置は、柱・梁・スラブの応力の小さい位置に設けること。

(2) 相隣りあった材の継手は下図による。(a)の場合は原則として用いない。

(3) 継手長さSは、常用長さ表による。

(4) 径の異なる材の継手は、径の小さいほうの材の継手長さによる。

(5) 溶接、またはガス圧接によるときは(=)による。

(イ)

(ロ)

柱

○ 柱の規定

(1) 主筋は13φ以上かつ4本以上

(2) 主筋断面積は柱断面積の0.8%以上

○ 主筋の定着および帯筋間隔

● 帯筋の径および間隔は特記による。

● 特記がなければ左図の間隔による。

○ 帯筋の加工

135°以上

5d以上

○ 副帯筋

a

b

c

d

○ 副帯筋の径、型、間隔は特記による。

● 特記がなければ9φ、a型、間隔は帯筋の間隔の5倍とする。

● 閉鎖形でない副帯筋のフックの曲げは135度以上、余長は8d以上

○ 柱筋のしほり方

13φ以上の帯筋

柱筋のしほりは梁せい内とする。

○ 二段配筋幅止め

幅止め

6φ、9φ加工

帯筋の5段ごと

梁

○ 梁の規定

(1) 主筋径は13φ以上、4本以上、かつ配筋段数は2段以下

(2) あばら筋間隔は9φまたはD10を用いる場合には1/2D以下、かつ250mm以下とする。ただし、これと同等以上の補強効果がある配筋のときは、450mm以下とすることができる。

(3) あばら筋比は、0.2%以上とする。

(4) 梁せいが高いとき(600mm以上)には補助筋をあばら筋の振れ止めとして入れる。

(5) 振れ止め補助筋の位置にあばら筋数個ごとに幅止め筋を入れる。

○ 丸鋼の梁の定着

最上階

一般階

一般階

一般階

○ 異形鉄筋の梁の定着(フックなし)

最上階

一般階

一般階

一般階

○ のみこみ長さ

3/4D以上

2/3D以上

○ 小梁と大梁の取付け

突出梁と小梁の取付け

突出梁の鉄筋先端が小梁の中に十分はいるようにする。

○ 大梁の継手位置および長さ

15d以上

9d以上

15d以上

○ あばら筋

135°以上

5d以上溶接

構造基準図 I

記事

株式会社 小野設計

堺市公団東町1丁目6番地1  
 TEL 0156-24-7668  
 FAX 0156-21-6603

一級建築士事務所 設計(+)第73号  
 一級建築士事務所 設計(+)第14392号  
 国枝千秋

設計年月日  
 '89. 5.

設計  
 国枝千秋

工事名称  
 堺市公団東町1丁目6番地1

図面名称  
 構造基準図 I

縮尺  
 1/50

図面番号  
 S-1

総数  
 55

工事  
 55

図面  
 S-1





6 高力ボルト接合 (JIS系)

○ 高力ボルト長さ

呼び	締め付け長さに加える長さ
M16	30以上
M20	35 "
M22	40 "
M24	45 "

○ 高力ボルトの穴径

呼び径	M16	M20	M22	M24
穴 径	17	21.5	23.5	25.5

○ 摩擦面の処理 (すべり係数0.45)

- 穴周りのミルスケール(黒皮)をグラインダー等で取り除き、赤さびが生じた状態。
- 浮きさびとなったものは、ワイヤブラシで清掃する。
- 塗料を塗布してはならない。
- 土やごみが付着した場合にはワイヤブラシで清掃する。

○ 締付方法

- 原則としてトルクコントロール法にする。

○ 締付トルク値 (t・cm)

□ は締付けトルク標準値

等 級	F 8 T				F 10 T				F 11 T				
呼 び	M16	M20	M22	M24	M16	M20	M22	M24	M16	M20	M22	M24	
標準ボルト張力	9.37 t	14.6 t	18.2 t	21.1 t	11.7 t	18.2 t	22.6 t	26.2 t	12.3 t	19.1 t	23.8 t	27.6 t	
A 種 (表面処理)	0.11	1.65	3.21	4.4	5.57	2.06	4.0	5.47	6.92	2.16	4.2	5.76	7.29
	0.12	1.8	3.5	4.8	6.08	2.25	4.37	5.97	7.55	2.36	4.58	6.28	7.95
	0.13	1.95	3.8	5.21	6.58	2.43	4.73	6.47	8.17	2.56	4.97	6.81	8.61
	0.14	2.1	4.09	5.61	7.09	2.62	5.1	6.96	8.8	2.76	5.35	7.33	9.27
B 種	0.15	2.25	4.38	6.0	7.6	2.81	5.46	7.46	9.43	2.95	5.73	7.85	9.94
	0.16	2.4	4.67	6.41	8.1	3.0	5.82	7.96	10.06	3.15	6.11	8.38	10.6
	0.17	2.55	4.96	6.81	8.61	3.18	6.19	8.45	10.69	3.35	6.49	8.9	11.26
	0.18	2.7	5.26	7.21	9.12	3.37	6.55	8.95	11.32	3.54	6.88	9.42	11.92
	0.19	2.85	5.55	7.61	9.62	3.56	6.92	9.45	11.95	3.74	7.26	9.95	12.59

7 溶 接 接 合

○ 記 号

○ すみ肉溶接

○ 突合せ溶接 (開先溶接)

- 裏はつりは表側の第1層を除去する程度。
- 裏あて金は、母材と密着させる。
- 重要な突合せ溶接は必ずエンドタブを仮付する。
- スカーラップの標準

○ 突合せ溶接開先標準図(アーク手溶接の場合)(mm)

開先記号	I	V	X
溶接条件	裏はつり両面溶接	裏あて金片面溶接	裏はつり両面溶接
板厚	$t \leq 6$	$t \leq 6$	$6 < t \leq 19$
突合せ継手			
開先記号	V		
溶接条件	裏はつり両面溶接	裏あて金片面溶接	裏あて金片面溶接
板厚	$6 < t \leq 19$	$6 < t \leq 12$	$12 < t \leq 32$
突合せ継手			
板厚	$6 < t \leq 19$	$6 < t \leq 12$	$12 < t \leq 32$
T形継手・かど継手			

○ 母材の寸法が異なる場合の処理

○ すみ肉溶接長  $L \geq 1+2S$   $L$ =設計長さ

○ すみ肉溶接のまわし溶接

かど部で終わるものはまわし溶接する。

名 称

構造基準図 III

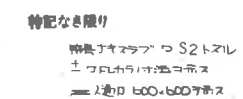

## 鉄骨リスト

RSG1	H-912 x 302 x 18 x 34	Sb	□-100 x 100 x 2.3	GR-6	2-M16
	BH-912 x 302 x 22 x 35	V	L-65 x 65 x 6	GR-6	5-M16
SB	H-248 x 124 x 5 x 8				
SB1	H-396 x 199 x 7 x 11				
SB2	H-200 x 100 x 5.5 x 8				
SB3	H-500 x 200 x 10 x 16				
SB4	H-346 x 174 x 6 x 9				
SB5	H-150 x 75 x 5 x 7				
	GR-6 2-M20				
	GR-9 4-M20				
	GR-6 2-M16				
	GR-9 6-M20				
	GR-9 4-M20				
	GR-6 2-M16				

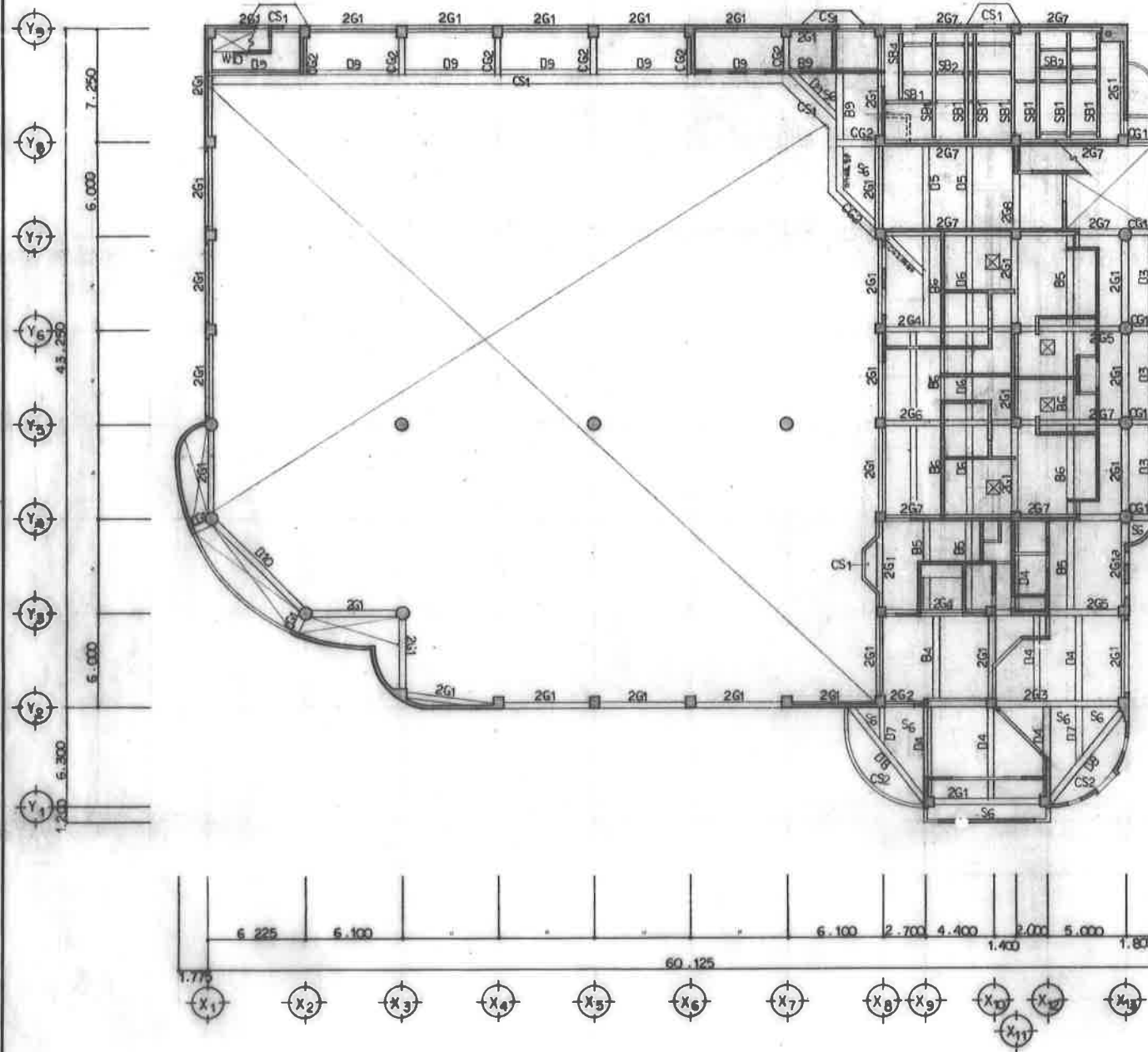

1階 2階梁伏図 1/200

特記なき限り

コンクリート壁・柱・梁・床・天井・床下  
コンクリート・ブロック・壁・柱・梁・床・天井・床下  
鉄骨・柱・梁・床・天井・床下

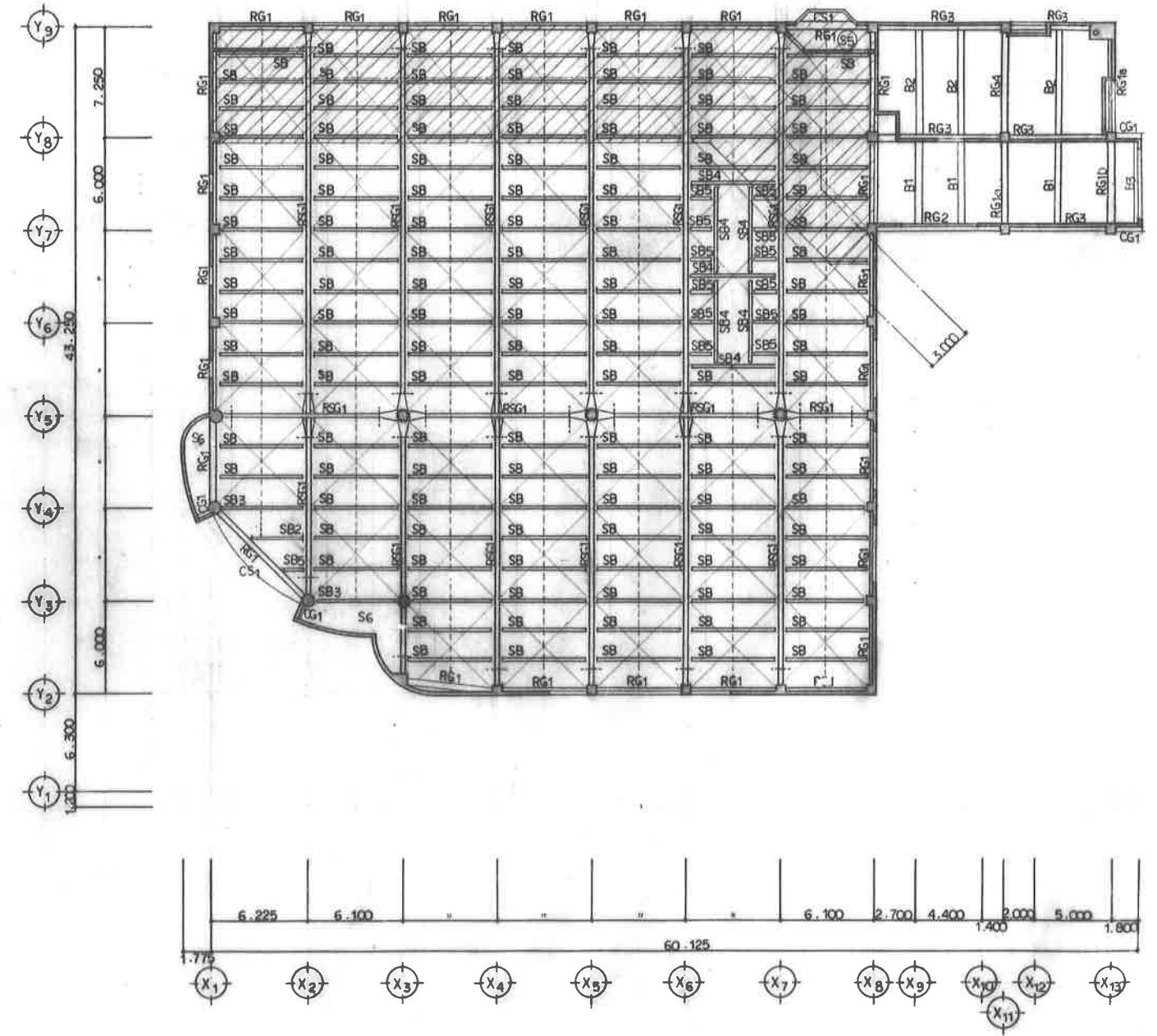

2階 2階梁伏図 1/200

特記なき限り

コンクリート壁・柱・梁・床・天井・床下  
鉄骨・柱・梁・床・天井・床下  
鉄骨・柱・梁・床・天井・床下

記事



森川野設計

株式会社公団東町1丁目3番地1  
TEL 0155-24-7888  
FAX 0155-21-8803

一級建築士事務所登録(+)第73号  
一級建築士登録第143832号  
園枝千秋

設計年月日

'89. 5.

検図

担当

製図

工事名称

茅室町若水泳プール建設  
(建築主体工事)

図面名称

梁伏図

縮尺

1/200

図番

S-5

総数

65



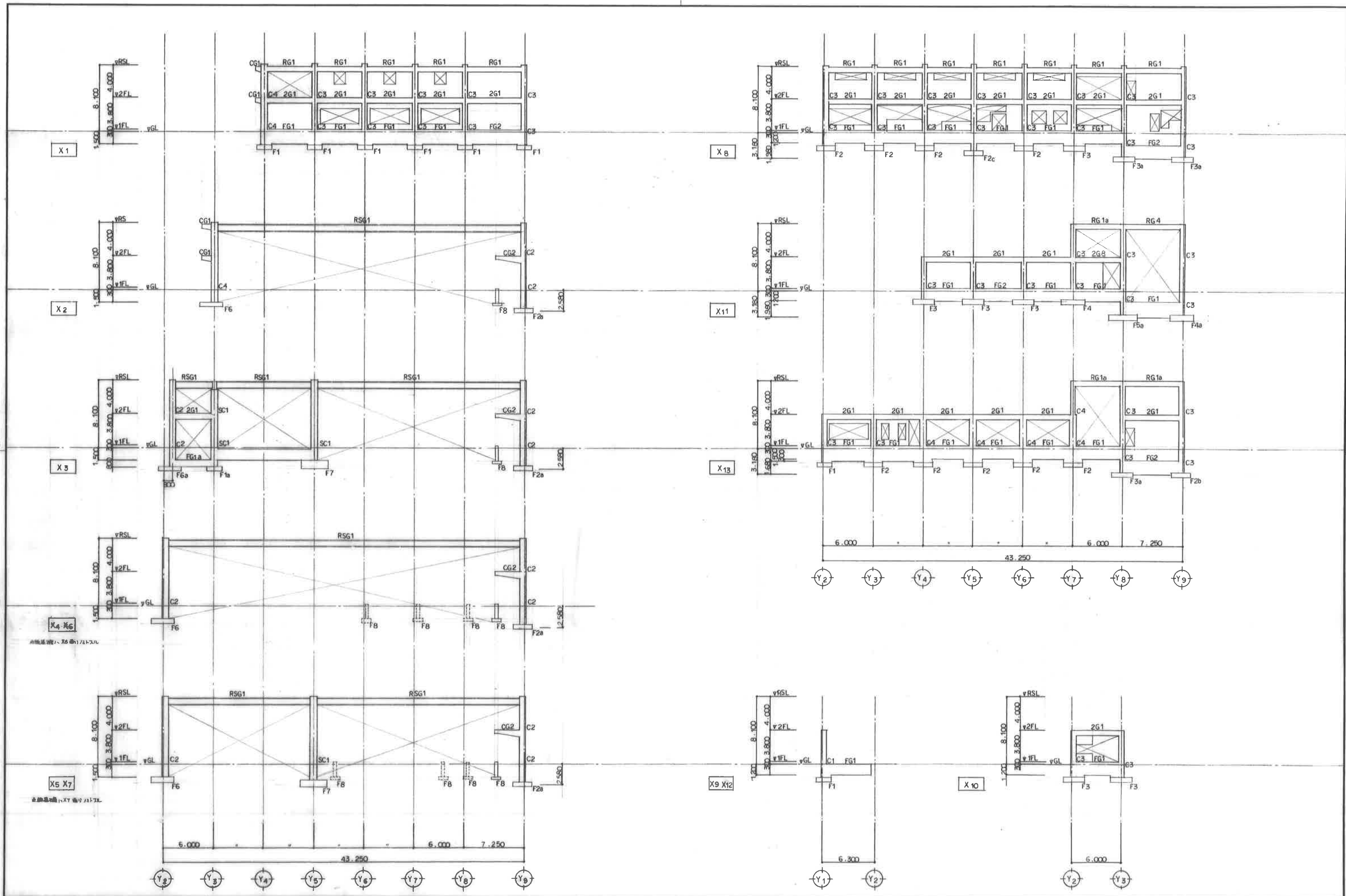

記事



小野設計

〒600-0001 京都市東区上田町1番地1  
TEL 0166-24-7068  
FAX 0166-21-6003

一級建築士事務所登録(+)第73号  
一級建築士登録第143892号  
園枝千秋

設計年月日  
'89. 5.  
検図 担当

設計  
監図

工事名称  
図面名称

井室町普永水泳プール建設  
(建築主体工事)

縮図 (1)

縮尺 1/200

図面番号 S-6

総数 65

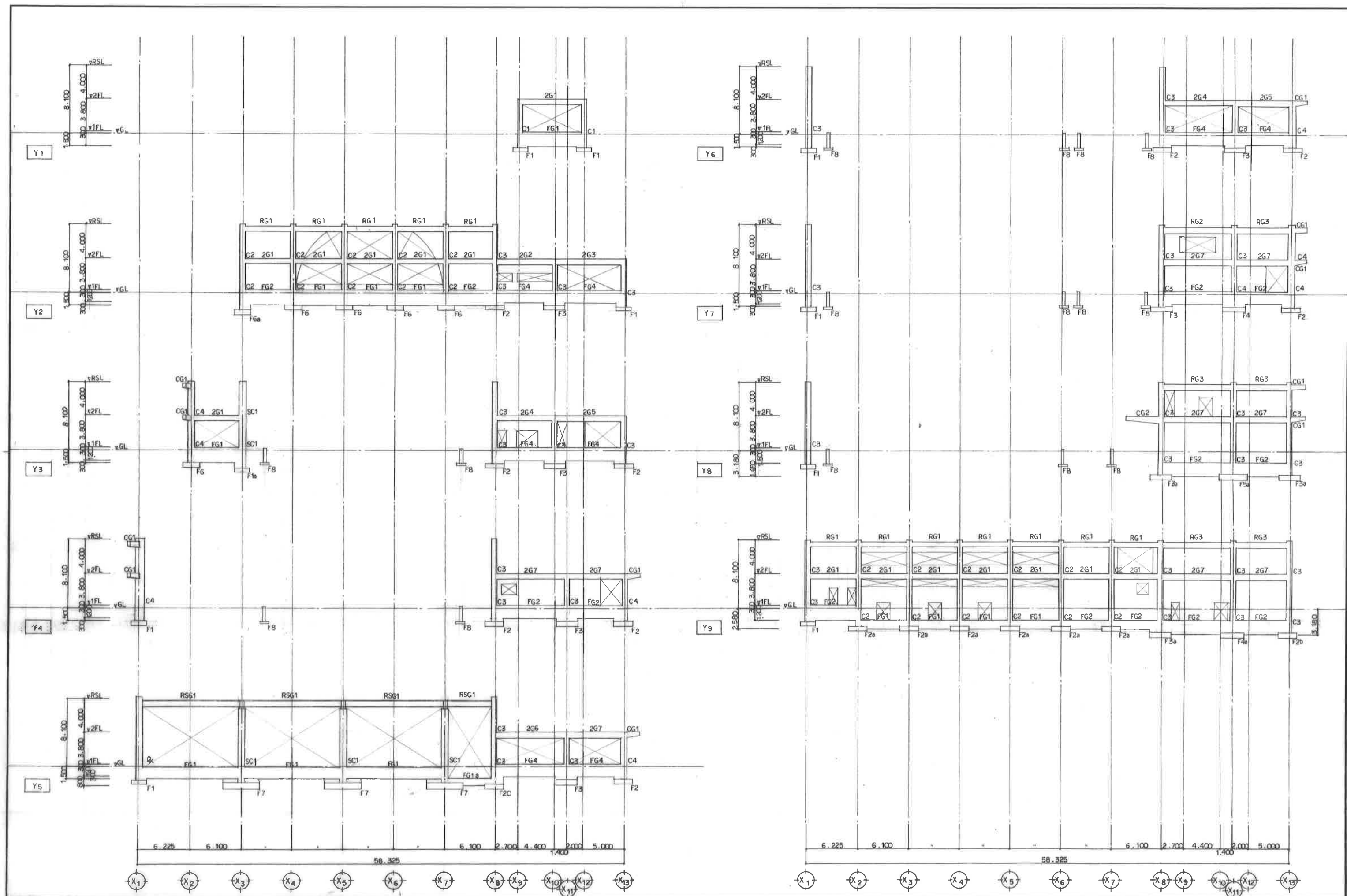

記事



**森小野設計**

株式会社公団東区1丁目6番地1  
TEL 0155-24-7888  
FAX 0155-21-8803

一級建築士事務所登録(+)第73号  
一級建築士登録第143892号  
園枝千秋

設計年月日  
'89. 5.  
検図 担当

設計  
製図

工事名称  
園面名称

夢室町営水泳プール建設  
(建築主体工事)  
軸組図(2)

工数  
1/200  
図面  
番号  
S-7  
総数  
65

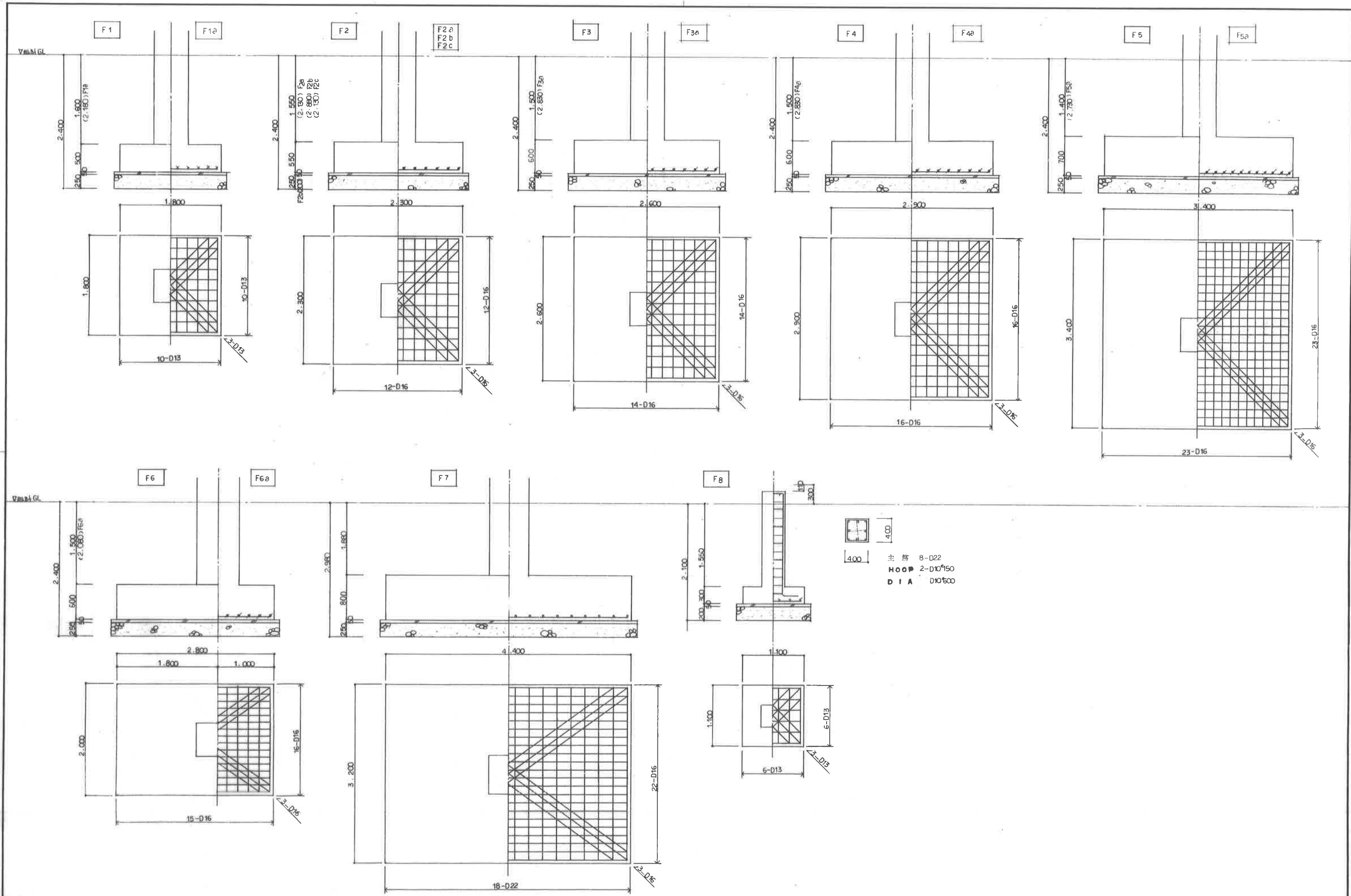

主筋 8-D22  
 HOOP 2-D10\*150  
 DIA D10\*500

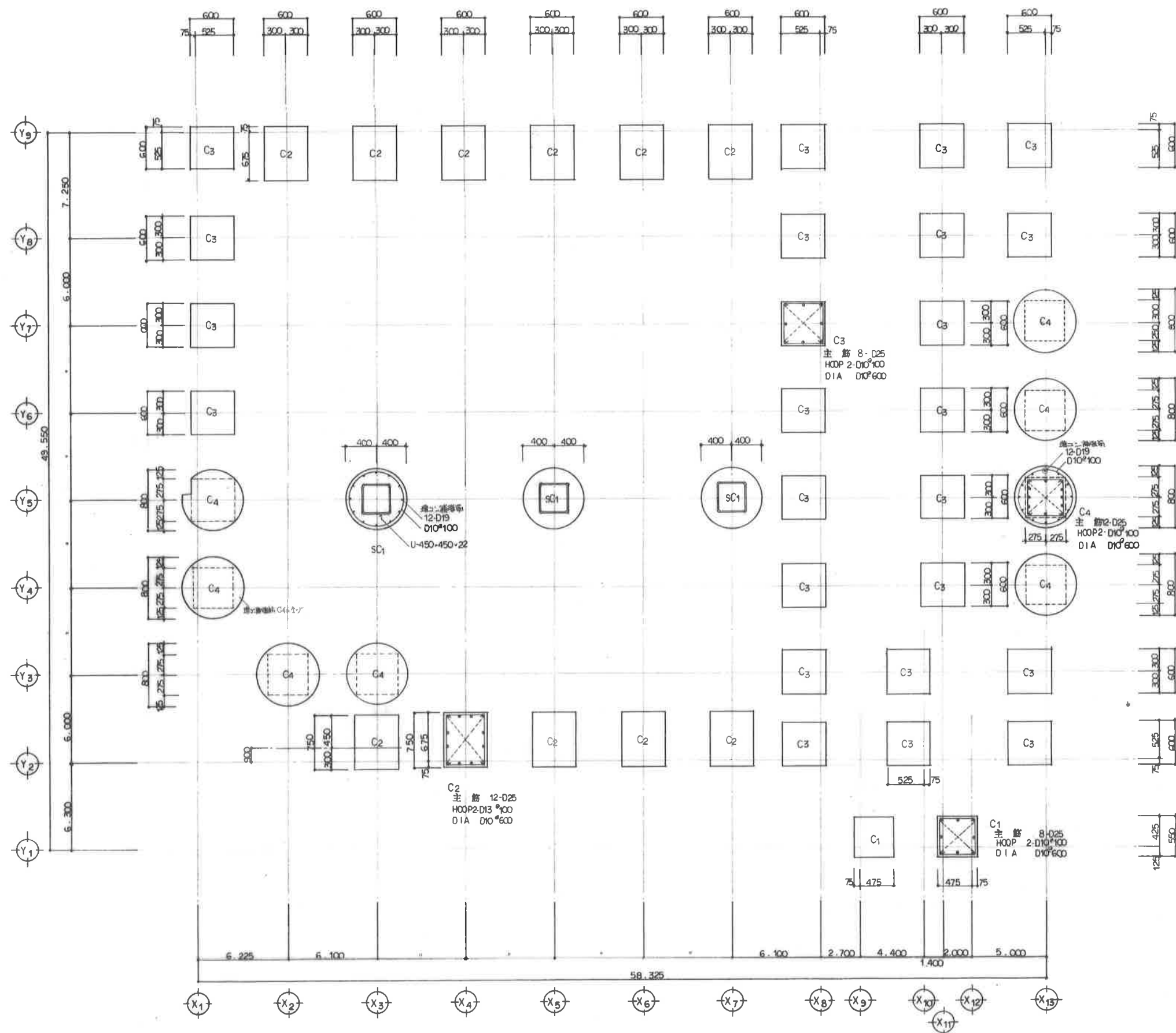

記事



森小野設計

〒600-0001 大阪市東区1丁目6番地1  
TEL 0156-24-7888  
FAX 0156-21-8883

一級建築士事務所登録(+)第73号  
一級建築士登録第143892号  
園枝 千秋

設計年月日  
'89. 5.

検印 担当

製図

工事名称

図面名称

非室町管水泳プール建設  
(建築主体工事)

図面  
番号

総数 65  
S-9



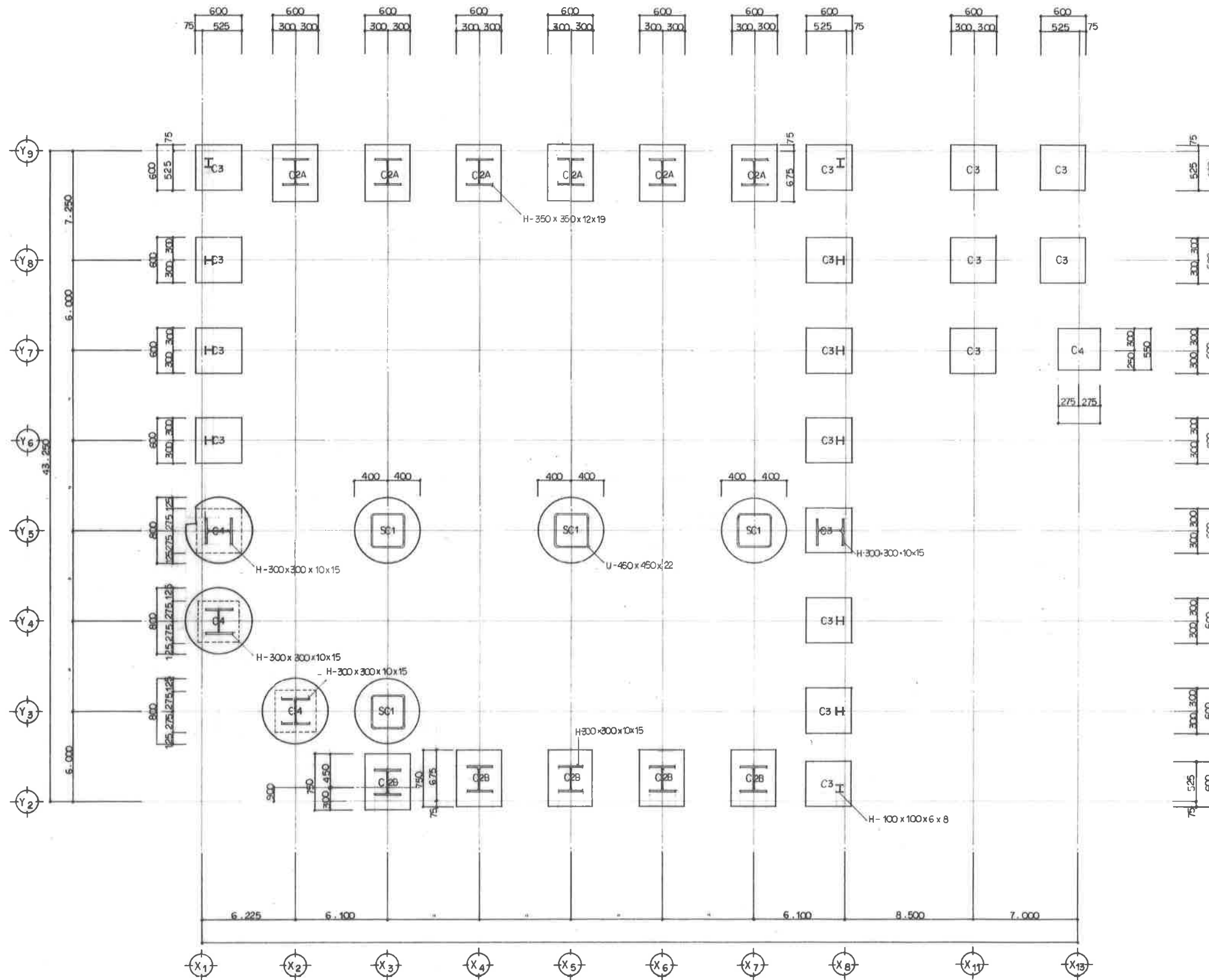

※配筋は1Fと同セット

記事



**森川野設計**

〒600-0001 大阪市中央区東船場1丁目6番地1  
TEL 0155-24-7888  
FAX 0155-21-8803

一級建築士事務所登録(〒)第73号  
一級建築士登録第143892号  
園枝 千秋

設計年月日  
'89. 5.  
検図 担当

設計 園枝 千秋  
製図 園枝 千秋

工事名称  
2階 柱 リスト

図面名称  
2階 柱 リスト

縮尺  
1/150

図面番号  
S-10

総頁  
65

工事  
2階 柱 リスト

図面  
S-10

総頁  
65

1/30		特記事項 S T P 2-D10 <sup>150</sup> 版 筋 2-D10 巾止 D10 <sup>900</sup>																					
R F	特 号	RG1, RG1a		RG1b	RG2			RG3			RG4						CG1		CG2		CG3		
	位 置	全断面		"	X 8	中 央	X 11	全断面			Y 8	中 央	Y 9				端 部	中 央	端 部	中 央	全断面		
	b x D	400 x 600		350 x 600	400 x 700			400 x 700			400 x 600						350 x 650	350 x 500	400 x 800	400 x 450	350 x 400		
	上 筋	2-D25		"	3-D25	2-D25	4-D25	3-D25			3-D25	2-D25	2-D25				5-D19	3-D19	6-D22	4-D22	3-D16		
2 F	断 面																						
	下 筋	2-D25		"	2-D25	3-D25	2-D25	3-D25			2-D25	2-D25	2-D25				3-D19	3-D19	4-D22	4-D22	2-D16		
	S T P																						
	特 号	2G1	2G1a	2G1b	2G2			2G3			2G4			2G5			2G6		2G7		2G8		
1 F	位 置	全断面		"	X 8 X13	中 央	X 11	X 11	中 央	X 13	X 8	中 央	X 11	X 11	中 央	X 13	X 8	中 央	X 11	Y 7	中 央	Y 8	
	b x D	400 x 600		350 x 600	400 x 700			400 x 700			400 x 700			400 x 700			400 x 700			400 x 600			
	上 筋	2-D25		"	3-D25	2-D25	4-D25	4-D25	2-D25	3-D25	3-D25	2-D25	5-D25	7-D25	2-D25	4-D25	4-D25	2-D25	6-D25	3-D25	2-D25	2-D25	
	断 面																						
R F	下 筋	2-D25		"	2-D25	3-D25	2-D25	4-D25	3-D25	2-D25	2-D25	3-D25	4-D25	7-D25	3-D25	2-D25	4-D25	3-D25	6-D25	3-D25	2-D25	2-D25	
	S T P										2-D10 <sup>100</sup>			3-D10 <sup>100</sup>	2-D10 <sup>100</sup>		2-D10 <sup>100</sup>		2-D10 <sup>100</sup>				
	特 号	FG1			FG2			FG3			FG4			FG1a			FG4a						
	位 置	全断面			全断面			X 11	中 央	X 8 X13	X 11	中 央	X 8 X13	X 11	中 央	X 8 X13	X 11	中 央	X 8 X13				
R F	b x D	350 x 1,200			350 x 1,200			350 x 1,200			350 x 1,200			350 x 800			400 x 850						
	上 筋	2-D25			4-D25			3-D25	2-D25	2-D25	4-D25	2-D25	3-D25	2-D25	2-D25	3-D25	5-D25	2-D25	3-D25				
	断 面																						
	下 筋	2-D25			4-D25			2-D25	2-D25	2-D25	2-D25	3-D25	2-D25	2-D25	2-D25	3-D25	4-D25	2-D25					
R F	S T P	2-D10 <sup>200</sup>			2-D10 <sup>200</sup>			2-D10 <sup>200</sup>			2-D10 <sup>200</sup>			2-D10 <sup>200</sup>			2-D10		2-D10		2-D10 <sup>150</sup>		
	特 号	B1, B2			B3			B4			B5			B6			B7		B8		B9		
R F	位 置	Y 7 Y 9	中 央	Y 8	端 部	中 央		端 部	中 央		Y 3 Y 8	中 央	Y 4 Y 7	端 部	中 央		全断面		端 部	中 央	端 部	中 央	
	b x D	350 x 550			300 x 500			350 x 550			350 x 550			350 x 550			300 x 300		400 x 750		300 x 450		
	上 筋	2-D19	2-D19	5-D19	3-D19	2-D19		2-D19	2-D19		2-D19	2-D19	3-D19	3-D19	2-D19		3-D16		3-D22	3-D22	3-D16	2-D16	
	断 面																						
R F	下 筋	2-D19	3-D19	3-D19	2-D19	3-D19		2-D19	3-D19		2-D19	3-D19	2-D19	2-D19	2-D19		3-D16		3-D22	5-D22	2-D16	4-D16	
	S T P																						
	特 号																						
	位 置																						
R F	b x D																						
	上 筋																						
	断 面																						
	下 筋																						
R F	S T P																						
	1/30		特記事項 S T P 2-D10 <sup>200</sup> 版 筋 2-D10 巾止 D10 <sup>1,000</sup>																				
R F	特 号	B1, B2			B3			B4			B5			B6			B7		B8		B9		
	位 置	Y 7 Y 9	中 央	Y 8	端 部	中 央		端 部	中 央		Y 3 Y 8	中 央	Y 4 Y 7	端 部	中 央		全断面		端 部	中 央	端 部	中 央	
	b x D	350 x 550			300 x 500			350 x 550			350 x 550			350 x 550			300 x 300		400 x 750		300 x 450		
	上 筋	2-D19	2-D19	5-D19	3-D19	2-D19		2-D19	2-D19		2-D19	2-D19	3-D19	3-D19	2-D19		3-D16		3-D22	3-D22	3-D16	2-D16	
R F	断 面																						
	下 筋	2-D19	3-D19	3-D19	2-D19	3-D19		2-D19	3-D19		2-D19	3-D19	2-D19	2-D19	2								

記事

小野設計

小野設計

帯広市公東東町1丁目6番地1  
TEL 0155-24-7888  
FAX 0155-21-8803

一級建築士事務所登録(+)第73号  
一級建築士登録第143832号  
園 枝 千 秋

設計年月日  
'89. 5.  
棟 図 担 当 竹 本

工事名称  
芽室町営水泳プール建設  
(建築主体工事)  
竣工  
図面名称  
図面番号  
S-11

総数  
55  
図面  
番号  
S-11

梁リスト(2)		1/30		特記なき限り		S T P 2-D10*200		腹筋 2-D10		巾止メ D10*1.000																																																																																																																																																																																																																																																																																																																																																																																																																																																																																																																																																																																																																																																																																																																																																																																																																																																																																																																																																																																																																																																																																																																																																																																																		</	
---------	--	------	--	--------	--	-----------------	--	----------	--	---------------	--	--	--	--	--	--	--	--	--	--	--	--	--	--	--	--	--	--	--	--	--	--	--	--	--	--	--	--	--	--	--	--	--	--	--	--	--	--	--	--	--	--	--	--	--	--	--	--	--	--	--	--	--	--	--	--	--	--	--	--	--	--	--	--	--	--	--	--	--	--	--	--	--	--	--	--	--	--	--	--	--	--	--	--	--	--	--	--	--	--	--	--	--	--	--	--	--	--	--	--	--	--	--	--	--	--	--	--	--	--	--	--	--	--	--	--	--	--	--	--	--	--	--	--	--	--	--	--	--	--	--	--	--	--	--	--	--	--	--	--	--	--	--	--	--	--	--	--	--	--	--	--	--	--	--	--	--	--	--	--	--	--	--	--	--	--	--	--	--	--	--	--	--	--	--	--	--	--	--	--	--	--	--	--	--	--	--	--	--	--	--	--	--	--	--	--	--	--	--	--	--	--	--	--	--	--	--	--	--	--	--	--	--	--	--	--	--	--	--	--	--	--	--	--	--	--	--	--	--	--	--	--	--	--	--	--	--	--	--	--	--	--	--	--	--	--	--	--	--	--	--	--	--	--	--	--	--	--	--	--	--	--	--	--	--	--	--	--	--	--	--	--	--	--	--	--	--	--	--	--	--	--	--	--	--	--	--	--	--	--	--	--	--	--	--	--	--	--	--	--	--	--	--	--	--	--	--	--	--	--	--	--	--	--	--	--	--	--	--	--	--	--	--	--	--	--	--	--	--	--	--	--	--	--	--	--	--	--	--	--	--	--	--	--	--	--	--	--	--	--	--	--	--	--	--	--	--	--	--	--	--	--	--	--	--	--	--	--	--	--	--	--	--	--	--	--	--	--	--	--	--	--	--	--	--	--	--	--	--	--	--	--	--	--	--	--	--	--	--	--	--	--	--	--	--	--	--	--	--	--	--	--	--	--	--	--	--	--	--	--	--	--	--	--	--	--	--	--	--	--	--	--	--	--	--	--	--	--	--	--	--	--	--	--	--	--	--	--	--	--	--	--	--	--	--	--	--	--	--	--	--	--	--	--	--	--	--	--	--	--	--	--	--	--	--	--	--	--	--	--	--	--	--	--	--	--	--	--	--	--	--	--	--	--	--	--	--	--	--	--	--	--	--	--	--	--	--	--	--	--	--	--	--	--	--	--	--	--	--	--	--	--	--	--	--	--	--	--	--	--	--	--	--	--	--	--	--	--	--	--	--	--	--	--	--	--	--	--	--	--	--	--	--	--	--	--	--	--	--	--	--	--	--	--	--	--	--	--	--	--	--	--	--	--	--	--	--	--	--	--	--	--	--	--	--	--	--	--	--	--	--	--	--	--	--	--	--	--	--	--	--	--	--	--	--	--	--	--	--	--	--	--	--	--	--	--	--	--	--	--	--	--	--	--	--	--	--	--	--	--	--	--	--	--	--	--	--	--	--	--	--	--	--	--	--	--	--	--	--	--	--	--	--	--	--	--	--	--	--	--	--	--	--	--	--	--	--	--	--	--	--	--	--	--	--	--	--	--	--	--	--	--	--	--	--	--	--	--	--	--	--	--	--	--	--	--	--	--	--	--	--	--	--	--	--	--	--	--	--	--	--	--	--	--	--	--	--	--	--	--	--	--	--	--	--	--	--	--	--	--	--	--	--	--	--	--	--	--	--	--	--	--	--	--	--	--	--	--	--	--	--	--	--	--	--	--	--	--	--	--	--	--	--	--	--	--	--	--	--	--	--	--	--	--	--	--	--	--	--	--	--	--	--	--	--	--	--	--	--	--	--	--	--	--	--	--	--	--	--	--	--	--	--	--	--	--	--	--	--	--	--	--	--	--	--	--	--	--	--	--	--	--	--	--	--	--	--	--	--	--	--	--	--	--	--	--	--	--	--	--	--	--	--	--	--	--	--	--	--	--	--	--	--	--	--	--	--	--	--	--	--	--	--	--	--	--	--	--	--	--	--	--	--	--	--	--	--	--	--	--	--	--	--	--	--	--	--	--	--	--	--	--	--	--	--	--	--	--	--	--	--	--	--	--	--	--	--	--	--	--	--	--	--	--	--	--	--	--	--	--	--	--	--	--	--	--	--	--	--	--	--	--	--	--	--	--	--	--	--	--	--	--	--	--	--	--	--	--	--	--	--	--	--	--	--	--	--	--	--	--	--	--	--	--	--	--	--	--	--	--	--	--	--	--	--	--	--	--	--	--	--	--	--	--	--	--	--	--	--	--	--	--	--	--	--	--	--	--	--	--	--	--	--	--	--	--	--	--	--	--	--	--	--	--	--	--	--	--	--	--	--	--	--	--	--	--	--	--	--	--	--	--	--	--	--	--	--	--	--	--	--	--	--	--	--	--	--	--	--	--	--	--	--	--	--	--	--	--	--	--	--	--	--	--	--	--	--	--	--	--	--	--	--	--	--	--	--	--	--	--	--	--	--	--	--	--	--	--	--	--	--	--	--	--	--	--	--	--	--	--	--	--	--	--	--	--	--	--	--	--	--	--	--	--	--	--	--	--	--	--	--	--	--	--	--	--	--	--	--	--	--	--	--	--	--	--	--	--	--	--	--	--	--	--	--	--	--	--	--	--	--	--	--	----	--

壁リスト		1/30																																																																																																																																																																																																																																																																																																																																																																																																																																																																																																																																																																																																																																																																																																																																																																																																																																																																																																																																																																																																																																																																																																																																																																																																															
------	--	------	--	--	--	--	--	--	--	--	--	--	--	--	--	--	--	--	--	--	--	--	--	--	--	--	--	--	--	--	--	--	--	--	--	--	--	--	--	--	--	--	--	--	--	--	--	--	--	--	--	--	--	--	--	--	--	--	--	--	--	--	--	--	--	--	--	--	--	--	--	--	--	--	--	--	--	--	--	--	--	--	--	--	--	--	--	--	--	--	--	--	--	--	--	--	--	--	--	--	--	--	--	--	--	--	--	--	--	--	--	--	--	--	--	--	--	--	--	--	--	--	--	--	--	--	--	--	--	--	--	--	--	--	--	--	--	--	--	--	--	--	--	--	--	--	--	--	--	--	--	--	--	--	--	--	--	--	--	--	--	--	--	--	--	--	--	--	--	--	--	--	--	--	--	--	--	--	--	--	--	--	--	--	--	--	--	--	--	--	--	--	--	--	--	--	--	--	--	--	--	--	--	--	--	--	--	--	--	--	--	--	--	--	--	--	--	--	--	--	--	--	--	--	--	--	--	--	--	--	--	--	--	--	--	--	--	--	--	--	--	--	--	--	--	--	--	--	--	--	--	--	--	--	--	--	--	--	--	--	--	--	--	--	--	--	--	--	--	--	--	--	--	--	--	--	--	--	--	--	--	--	--	--	--	--	--	--	--	--	--	--	--	--	--	--	--	--	--	--	--	--	--	--	--	--	--	--	--	--	--	--	--	--	--	--	--	--	--	--	--	--	--	--	--	--	--	--	--	--	--	--	--	--	--	--	--	--	--	--	--	--	--	--	--	--	--	--	--	--	--	--	--	--	--	--	--	--	--	--	--	--	--	--	--	--	--	--	--	--	--	--	--	--	--	--	--	--	--	--	--	--	--	--	--	--	--	--	--	--	--	--	--	--	--	--	--	--	--	--	--	--	--	--	--	--	--	--	--	--	--	--	--	--	--	--	--	--	--	--	--	--	--	--	--	--	--	--	--	--	--	--	--	--	--	--	--	--	--	--	--	--	--	--	--	--	--	--	--	--	--	--	--	--	--	--	--	--	--	--	--	--	--	--	--	--	--	--	--	--	--	--	--	--	--	--	--	--	--	--	--	--	--	--	--	--	--	--	--	--	--	--	--	--	--	--	--	--	--	--	--	--	--	--	--	--	--	--	--	--	--	--	--	--	--	--	--	--	--	--	--	--	--	--	--	--	--	--	--	--	--	--	--	--	--	--	--	--	--	--	--	--	--	--	--	--	--	--	--	--	--	--	--	--	--	--	--	--	--	--	--	--	--	--	--	--	--	--	--	--	--	--	--	--	--	--	--	--	--	--	--	--	--	--	--	--	--	--	--	--	--	--	--	--	--	--	--	--	--	--	--	--	--	--	--	--	--	--	--	--	--	--	--	--	--	--	--	--	--	--	--	--	--	--	--	--	--	--	--	--	--	--	--	--	--	--	--	--	--	--	--	--	--	--	--	--	--	--	--	--	--	--	--	--	--	--	--	--	--	--	--	--	--	--	--	--	--	--	--	--	--	--	--	--	--	--	--	--	--	--	--	--	--	--	--	--	--	--	--	--	--	--	--	--	--	--	--	--	--	--	--	--	--	--	--	--	--	--	--	--	--	--	--	--	--	--	--	--	--	--	--	--	--	--	--	--	--	--	--	--	--	--	--	--	--	--	--	--	--	--	--	--	--	--	--	--	--	--	--	--	--	--	--	--	--	--	--	--	--	--	--	--	--	--	--	--	--	--	--	--	--	--	--	--	--	--	--	--	--	--	--	--	--	--	--	--	--	--	--	--	--	--	--	--	--	--	--	--	--	--	--	--	--	--	--	--	--	--	--	--	--	--	--	--	--	--	--	--	--	--	--	--	--	--	--	--	--	--	--	--	--	--	--	--	--	--	--	--	--	--	--	--	--	--	--	--	--	--	--	--	--	--	--	--	--	--	--	--	--	--	--	--	--	--	--	--	--	--	--	--	--	--	--	--	--	--	--	--	--	--	--	--	--	--	--	--	--	--	--	--	--	--	--	--	--	--	--	--	--	--	--	--	--	--	--	--	--	--	--	--	--	--	--	--	--	--	--	--	--	--	--	--	--	--	--	--	--	--	--	--	--	--	--	--	--	--	--	--	--	--	--	--	--	--	--	--	--	--	--	--	--	--	--	--	--	--	--	--	--	--	--	--	--	--	--	--	--	--	--	--	--	--	--	--	--	--	--	--	--	--	--	--	--	--	--	--	--	--	--	--	--	--	--	--	--	--	--	--	--	--	--	--	--	--	--	--	--	--	--	--	--	--	--	--	--	--	--	--	--	--	--	--	--	--	--	--	--	--	--	--	--	--	--	--	--	--	--	--	--	--	--	--	--	--	--	--	--	--	--	--	--	--	--	--	--	--	--	--	--	--	--	--	--	--	--	--	--	--	--	--	--	--	--	--	--	--	--	--	--	--	--	--	--	--	--	--	--	--	--	--	--	--	--	--	--	--	--	--	--	--	--	--	--	--	--	--	--	--	--	--	--	--	--	--	--	--	--	--	--	--	--	--	--	--	--	--	--	--	--	--	--	--	--	--	--	--	--	--	--	--	--	--	--	--	--	--	--	--	--	--	--	--	--	--	--	--	--	--	--	--	--	--	--	--	--	--	--	--	--

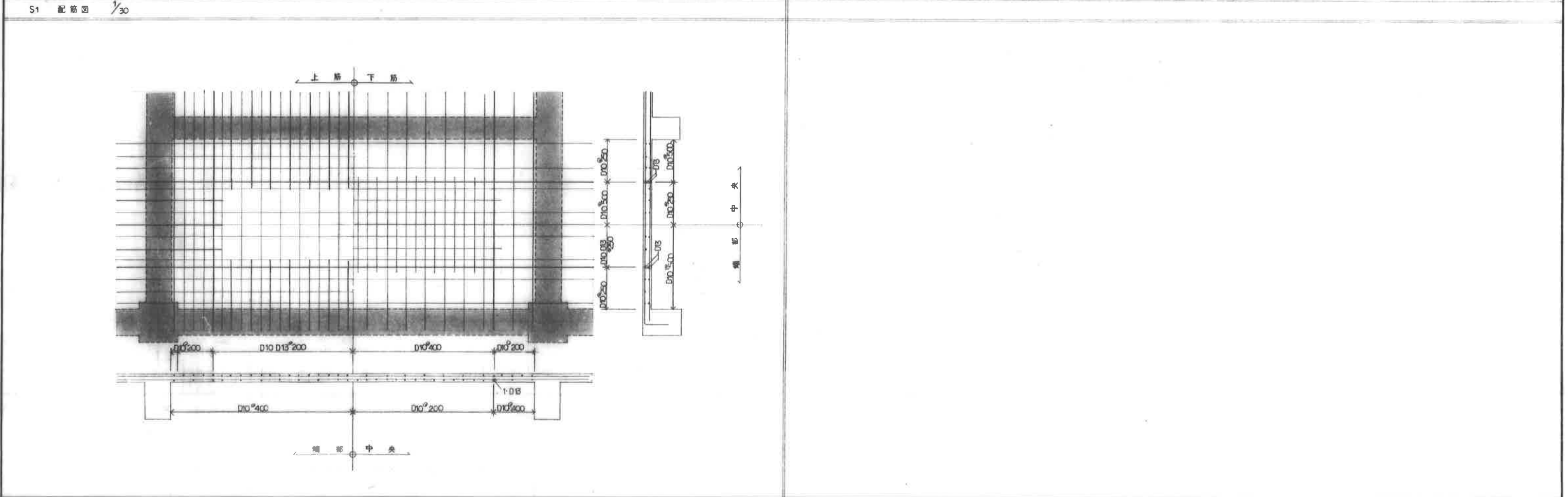

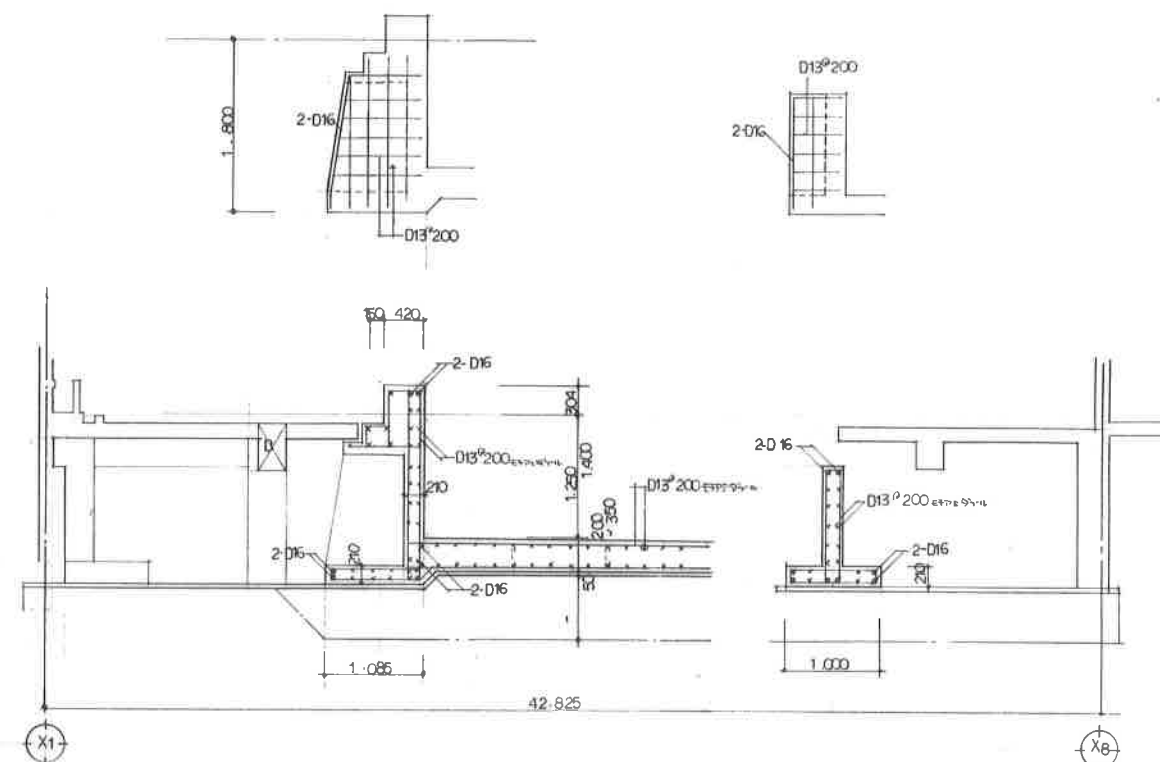
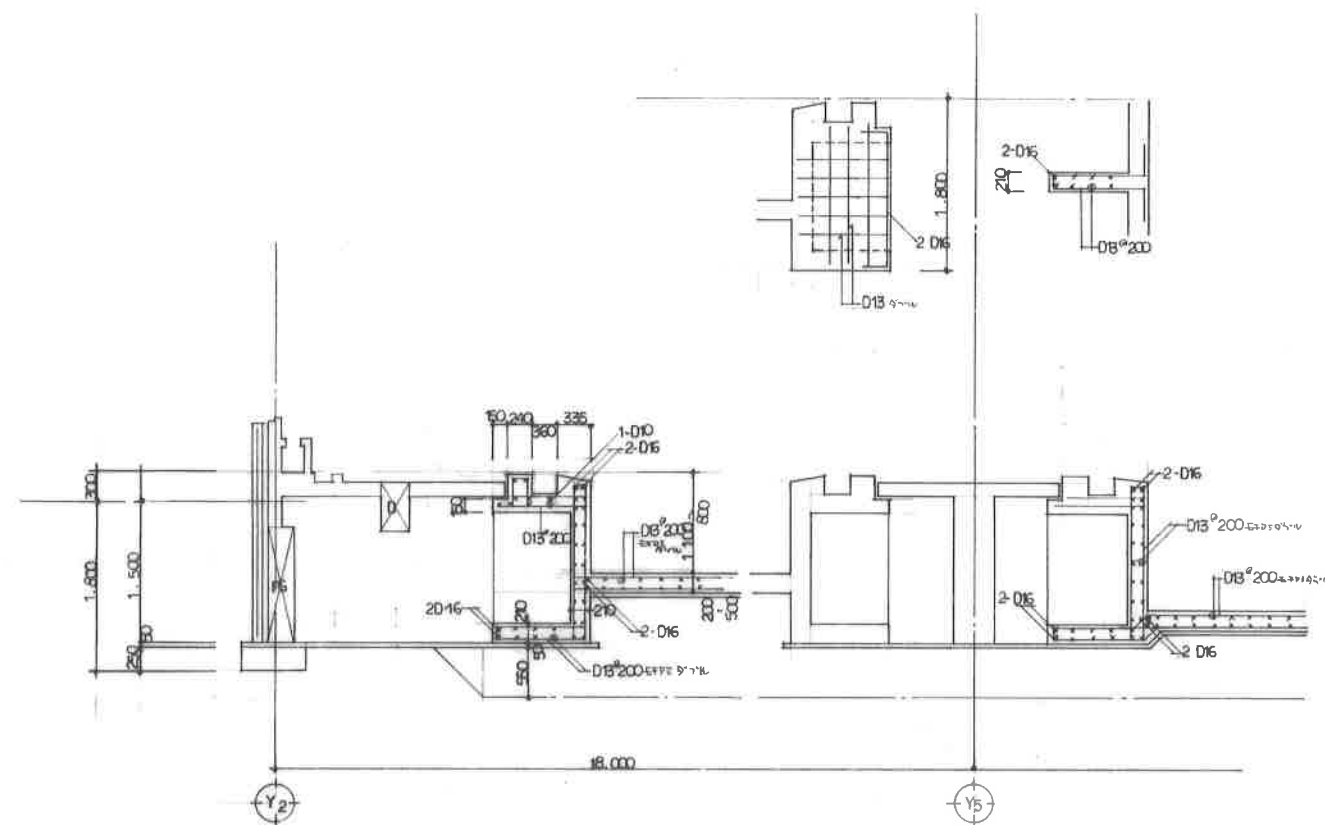

ホーチ1配筋図

1/30

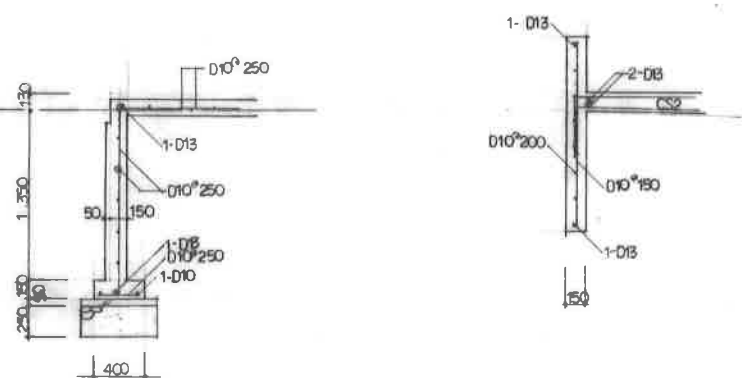

ホーチ2配筋図

1/30

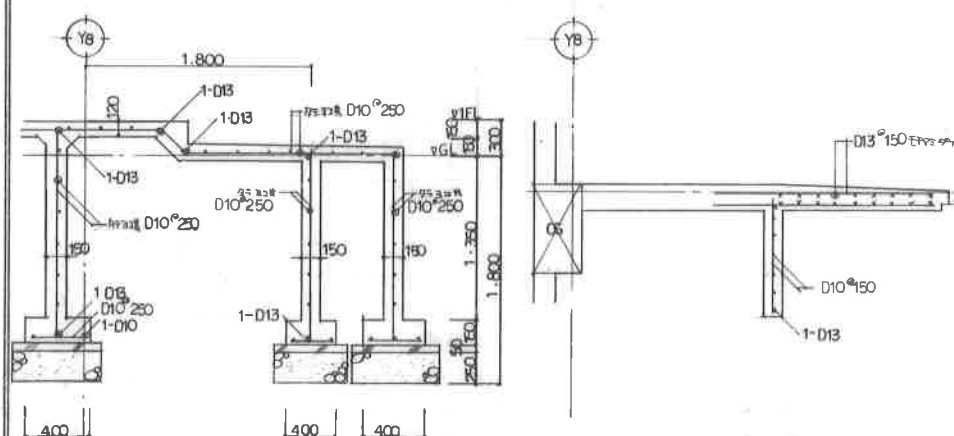

1700底配筋図

1/30

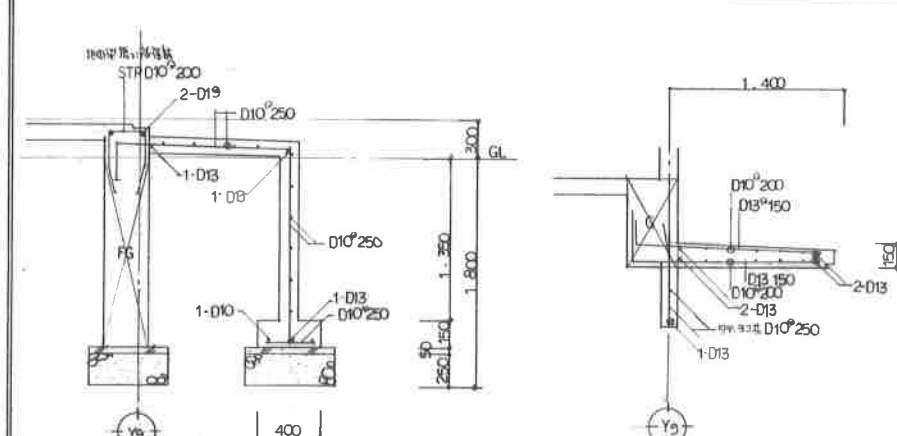

放送室配筋図

1/30

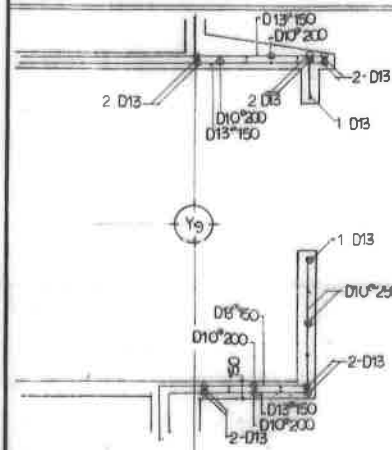

吹抜階段配筋図

1/30

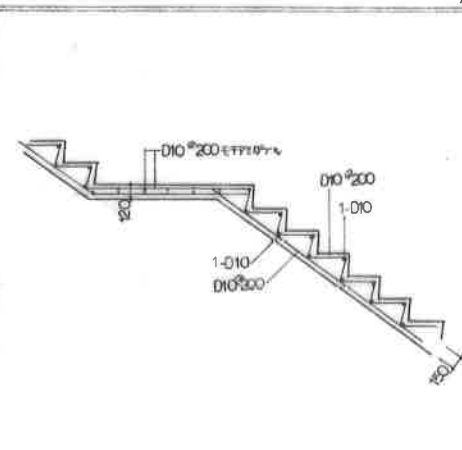

機械室階段配筋図

1/30

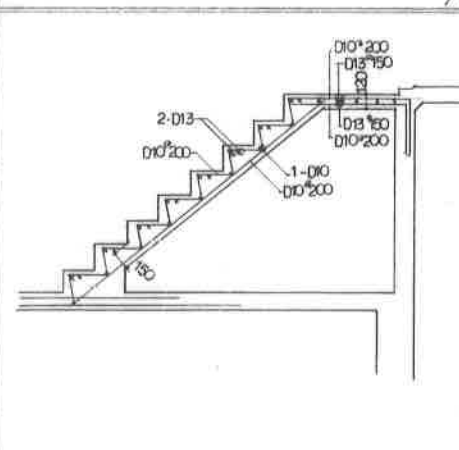

休憩室入'ース各部配筋図

1/40

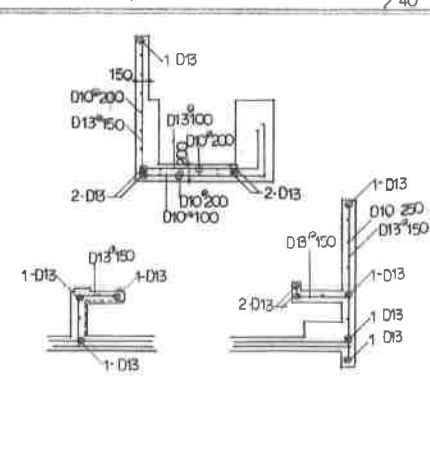

煙突配筋図

1/30

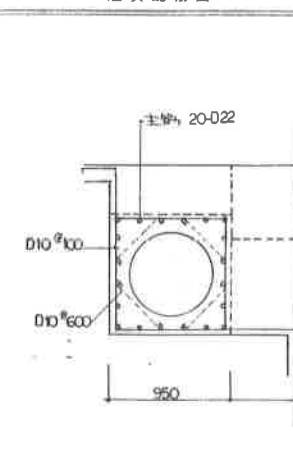

記事



森小野設計

〒650-0001 神戸市東灘区1丁目6番地1  
TEL 0165-24-7888  
FAX 0165-24-0803

一級建築士事務所登録(+)第73号  
一級建築士登録第143892号  
園枝千秋

設計年月日

'89. 5.

設計

工事名称

芦屋町営水泳プール建設

工事

総数

65

図面名称

鉄配筋図

縮尺

1/40 1/30

図面番号

S-13



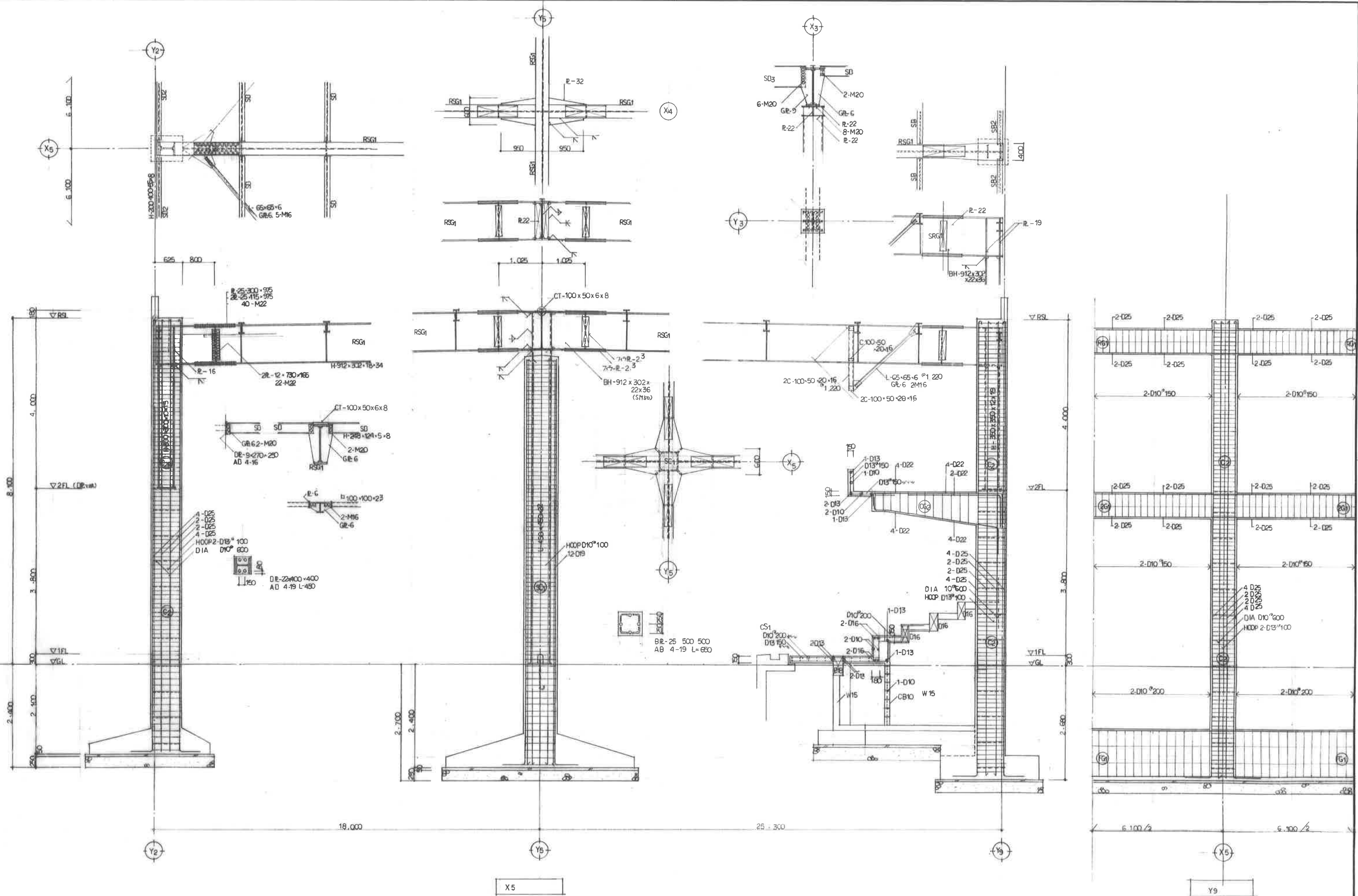

記事



森川野設計

堺市公働東町1丁目6番地1  
TEL 0155-24-7068  
FAX 0155-21-6603

一級建築士事務所登録(+)第73号  
一級建築士登録第14382号  
藤枝千秋

設計年月日  
'89. 5.  
検図 担当

設計  
製図

工事名称  
図面名称

非室町普永泳プール建設  
(建築主体工事)

ラーメン図

総数  
65

図面  
番号

S-14

縮尺  
1/40

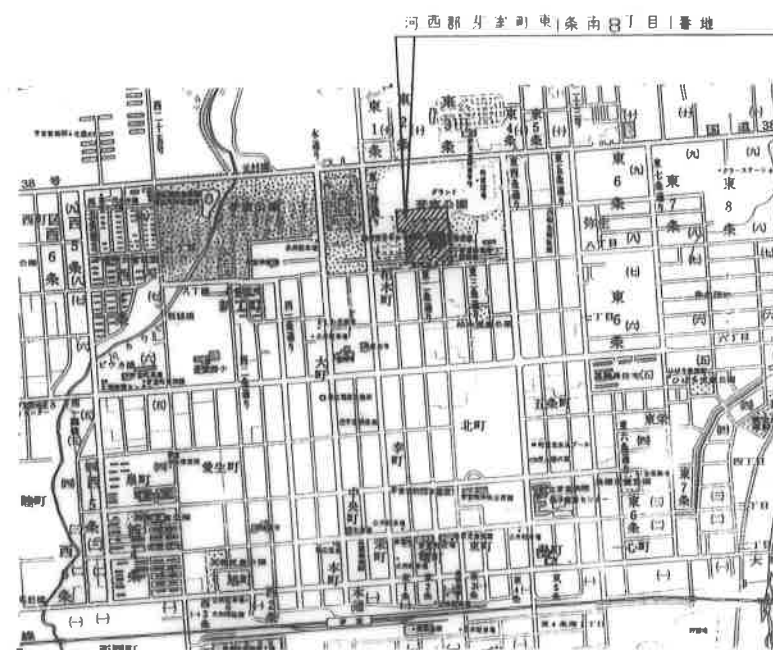

案内図

面積表					
	既設A	既設B	既設C	申請建物	合計
敷地面積					21,289.300
建築面積	3,311.205	636.940	2,023.923	34.466	6,006.536
1F床面積	3,041.480	624,040	2,500.284	34.466	6,200.270
2F床面積	1,223.477		264.415		1,487.892
BF床面積			216.55		216.55
延床面積	4,264.957	624,040	2,761.249	34.466	7,684.712

住居地域(都市計画公園) 防火規定ナシ

容積率  $21,289.300 \times 2 = 42,578.600 > 7,306.712 \dots \text{OK}$   
 建ぺい率  $21,289.300 \times 0.6 = 12,773.580 > 6,006.536 \dots \text{OK}$



配置図 1/500

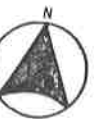
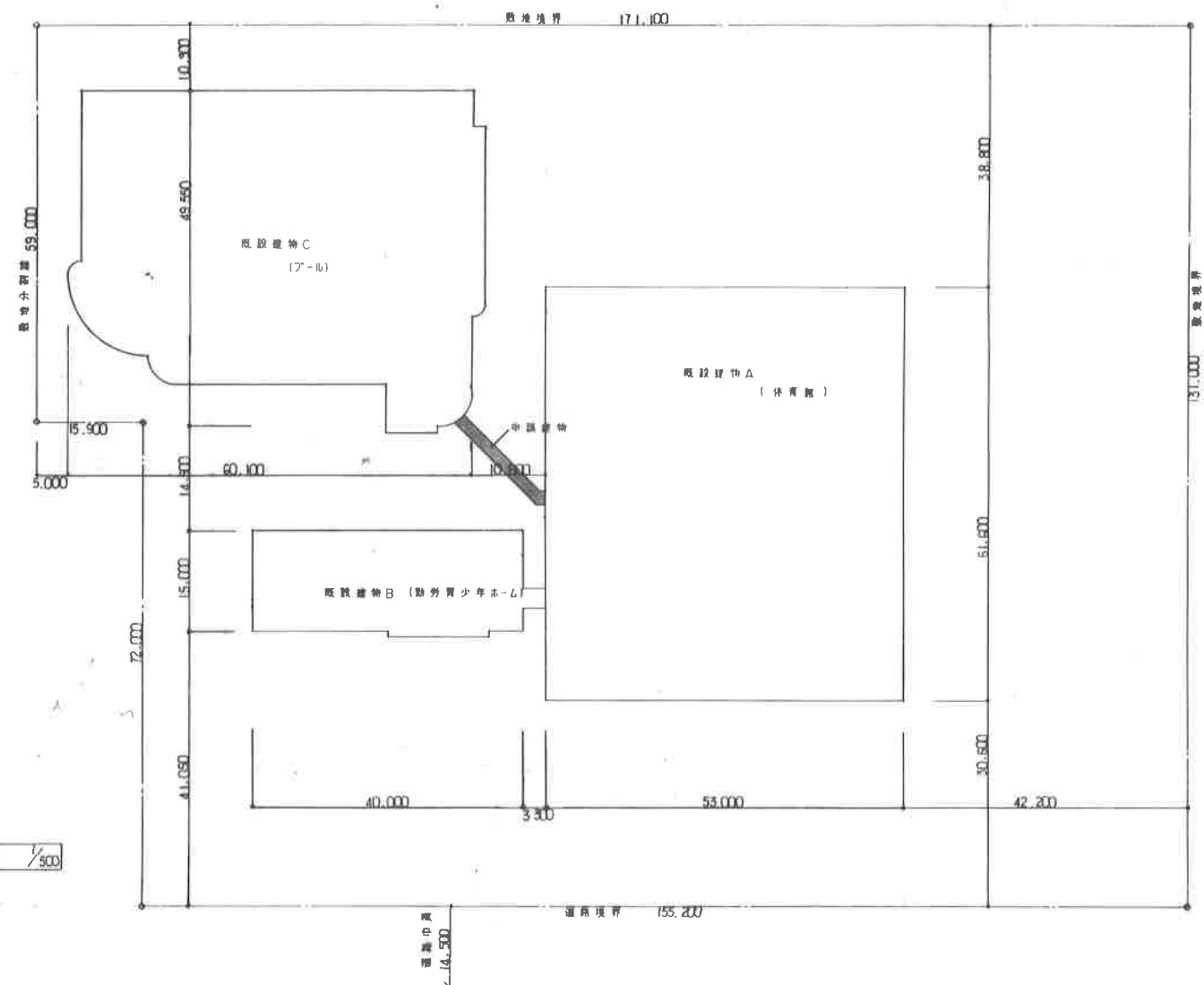



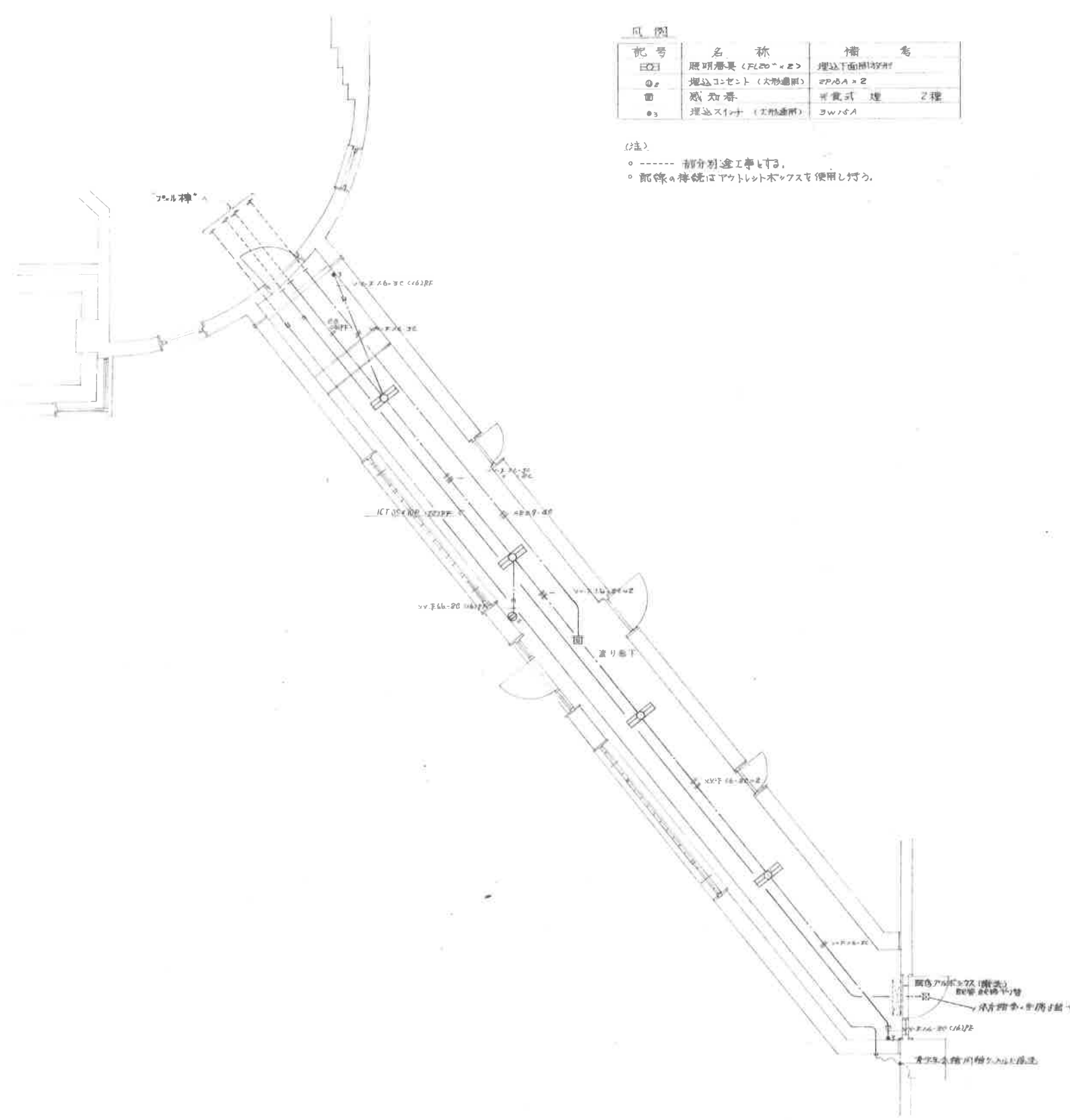

記号	名称	備考
①	照明器具 (FL20~22)	埋込下面照付
②	埋込コンセント (大形通電)	2P/10A×2
③	感知器	干式 煙 2種
④	埋込スイッチ (大形通電)	3W/10A

(注)  
 ○ ----- 部分別途工事とする。  
 ○ 配線は接続はアウトレットボックスを使用し行う。